

2024年 夏休み短期語学留学 フィリピン セブ島グループプラン 受注型企画旅行 旅行条件書



旅行期間 2024年7月22日(月)～8月3日(土) 13日間

旅行代金 349,800円(税込)

※旅行代金に含まれるもの、別途お支払いが必要なものは本紙P.8をご参照ください。

募集人員 16名(最少催行人員10名)

申込締切 5月24日(金) 18:00 ※定員に達し次第締切となります。

企画・主催 一般財団法人 海外留学推進協会

旅行実施 株式会社 エスティーエートラベル <(社)日本旅行業協会正会員 観光庁長官登録旅行業937号>



一般財団法人
海外留学推進協会
STUDY ABROAD ASSOCIATION



【オンライン募集説明会動画 公開中】

本留学プログラムの内容、費用、申込方法等についてご案内しています。

[詳細ページ>>](#)



コンテンツ

1. 本留学プログラムの特徴
2. セブ島・現地校について
3. 日程表
4. お申込みからご出発まで
5. 旅行条件(募集要項)
6. お問い合わせ先

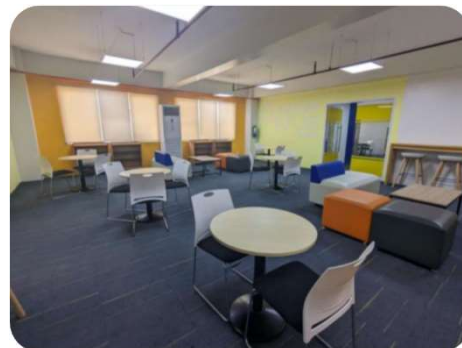

1. 本留学プログラムの特徴

- 👉 マンツーマン4回、グループレッスン2回の充実した英語プログラム！
- 👉 多くの日本の中高大の受入れ実績のある講師陣
- 👉 16歳以上の高校生から参加可能！
- 👉 同じプログラム参加者との2人部屋
- 👉 滞在先には日本人スタッフが駐在
- 👉 安心の成田ーセブ直行便
- 👉 成田空港からは当協会スタッフが引率

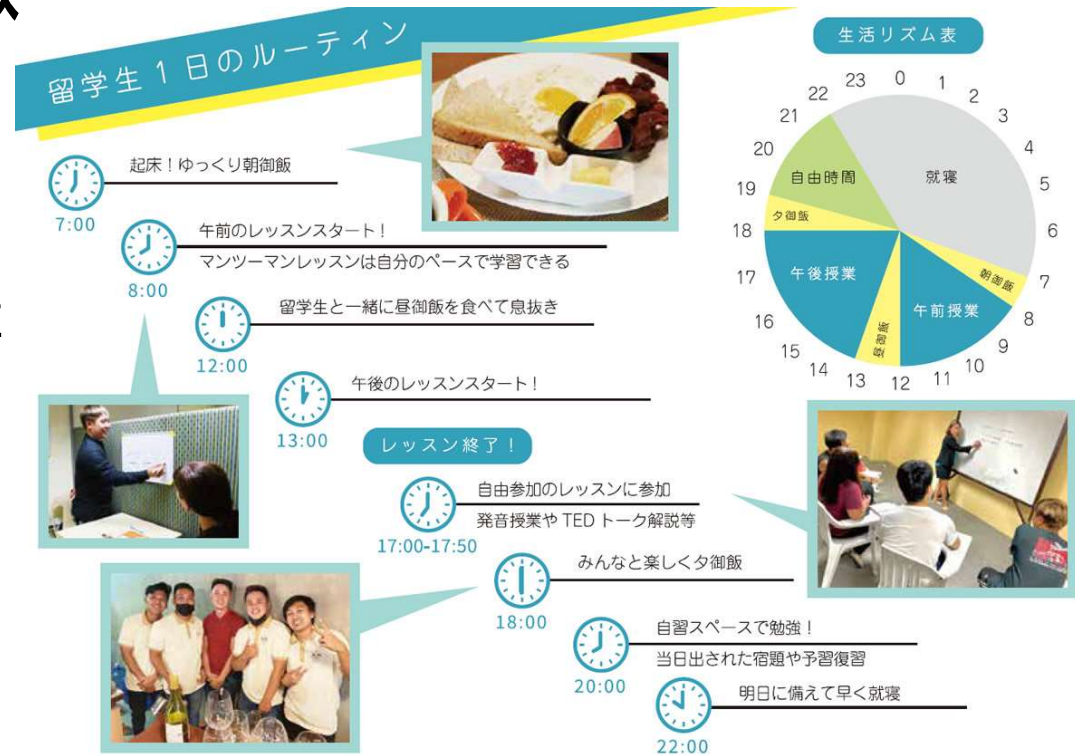

1. 本留学プログラムの特徴



講師のホスピタリティが高い

講師陣は日本人と同じ「英語を第二言語」として学習したフィリピン人講師です。

フィリピンでは小学校の教育課程で英語をとてロジカルに学んでおり、生徒に指導する際にも順序立てて分かりやすく教えてくれるのが特徴です。私達が間違えやすい「文法」や「発音」等の「英語が分からない立場」を経験しているのとても分かりやすく解説してくれます。

講師は「フィリピン人相手に使う英語」と「生徒に教えるしっかりとした英語」を使い分けて教える事が出来ます。

また、フィリピンには「フィリピーノ・ホスピタリティ」という言葉があり、とても明るく社交的な人が多いと言われています。



4技能(読む・書く・聞く・話す)をバランスよく学習

レッスンはマンツーマンレッスンを中心に進められ、基礎からしっかりと学ぶためのカリキュラムが組まれています。

- ・英語を基礎からしっかりと学びたい
 - ・4技能(読む・書く・聞く・話す)をバランスよく学習したい
 - ・英語学習を楽しみながら進めたい
 - ・初めて英語学習をする
- という方にオススメの英語学習プログラムです。

到着日翌日にレベル診断テストを実施します。レベル診断テストの結果に応じて、受講者の要望や英語レベルに合った教材を提案します。万が一、教材が自分に合わない場合は教材の変更も可能です。



日本の多くの教育機関での受入れ実績(一部抜粋/順不同)

桜花学園大学/明治学院大学/静岡文化芸術大学/多摩大学/
多摩美術大学/徳島文理大学/東海大学/東京国際大学/松山大学/
大阪国際大学/関西国際大学/名桜大学/大阪大学/中京大学ほか

大垣市教育委員会/英理女子学院高等学校/兵庫教育大学附属中学校/
浦和学院高等学校/中京大学附属中京高等学校/蒲田女子高等学校/
静岡学園中学・高等学校/茨城高等学校/宝仙学園中学・高等学校/
國學院久我山中学校・高等学校/近畿大学付属高等学校/至学館高等学校/
三田学園中学校・高等学校/本庄第一高等学校/賢明学院中学・高等学校/
賢明女子学院中学・高等学校/松山東高等学校/津田学園中学・高等学校/
科学技術学園高等学校/片山学園中学・高等学校/宇和島南高等学校/
新田青雲中等教育学校/京都府立南陽中学・高等学校ほか



2. セブ島・現地校について

フィリピン セブ島

セブ島は、美しいビーチや豊かな自然があるリゾート地として知られています。また、日本からセブ島への直行便も運航しており、アクセスが便利です。フィリピンの中でも比較的治安が良いと言われていることや、セブ島の人々は、明るく親切な人が多く、留学生活を送る上で安心感があります。

放課後や週末などには、ダイビングやアイランドホッピングなどのマリンスポーツなど、様々なアクティビティも楽しむことができます。



南フィリピン大学付設ESLセンター

■本校所在地
Agustin Jereza Hall Bldg
4th floor, Salinas Dr,
Cebu City, 6000 Cebu

- セブマクタン国際空港から車で約30分
- 中規模ショッピングモールまで徒歩で約5分

■学校設備
自習室、マンツーマン教室、グループ教室、カフェテリア、事務所、生徒ラウンジ

■滞在先設備
温水シャワー、トイレ、ベッド、机、椅子、クローゼット、エアコン、Wi-Fi、冷蔵庫
※大学前にあるクラウンガーデンホテルというホテルを宿泊施設として利用
[門限] 大学生:門限無し/高校生は夜9時 (外泊の場合許可が必要)



3. 日程表

| 日付 | 都市名 | 便名 | 時間 | スケジュール | 食事 |
|----------------------------------|-----|-------|-------|--------------------------------------|------|
| 7月22日(月) | | | 12:00 | 各自、成田空港へ集合、引率スタッフと合流 | |
| | 成田発 | PR433 | 14:55 | フィリピン航空にて空路フィリピン・セブ島へ | 夕:機内 |
| | セブ着 | | 19:05 | セブ空港到着後、入国審査を経て到着口へ | |
| 現地校スタッフが出迎えます | | | | | |
| 7月23日(火)～8月2日(金)まで現地校にて英語プログラム参加 | | | | | |
| 7月23日(火) | セブ | | | 初日の午前にはオリエンテーション、午後から授業開始 | 朝:○ |
| ▼ | | | | ※週末は希望に応じてアクティビティへの参加が可能です(別途費用) | 昼:○ |
| 8月2日(金) | | | | ※週末の食事は各自用意(外食または寮でも手配可能) | 夕:○ |
| | | | | <7/23～8/2:現地寮(Crowne Garden Hotel)泊> | 週末:× |
| 8月3日(土) | | | | 現地スタッフの送迎で、セブ空港へ | |
| | セブ発 | PR434 | 08:10 | フィリピン航空にて空路、成田へ | 朝:機内 |
| | 成田着 | | 13:55 | 空港到着、税関通過後、到着ゲートにて解散 | |

※ 利用予定航空会社:フィリピン航空 (エコノミークラス)

◆現地寮(Crowne Garden Hotel)



◆ 週末アクティビティの例
 ・終日マリンアクティビティ:16,500円
 (島訪問やシュノーケリング体験、車やボート手配、昼食含む)

・半日市内観光:6,600円(車手配含む)
 ・半日NGOボランティア団体訪問:6,600円(車手配含む)
 ・半日ショッピング:4,400円(車手配含む)

◆ 土日に1食のランチを希望する場合の追加費用
 1,100円(税込)/1食

4. お申込みからご出発まで

1. お申込み手続き

お申込み期間:4月22日(月)~5月24日(金)18:00 ※定員になり次第受付終了

参加希望者は、必要事項を入力・記入の上、上記期間内に所定の申込書を提出してください。 ※オンライン申込書

留学プログラムの催行決定後、所定の期日までに以下口座へ申込金(50,000円)のご入金をください。申込書提出と申込金の入金を確認できた時点で正式な申込みとなります。

【申込金の振込口座】みずほ銀行 池袋支店 普通口座 3107056 カ)エスティーエトラベル ※ご入金の際は、[SAAセブ お名前] を振込人の欄へ入力してください。

2. 旅券(パスポート)

有効な旅券(パスポート)をお持ちの方は、後日コピーをご提出いただきます。 ※パスポートの有効期限は2025年2月末までが必要です。

旅券をお持ちでない方、また有効期限が足りない方は、早急に各自にて新規申請、または更新手続きをしてください。(5年用11,000円/10年用16,000円)

通常、旅券取得には7日~10日程度かかります。旅券申請・更新手続きはパスポートセンターにて行います。必要書類など、お気軽にお問合せください。

3. フィリピン・セブ島への入国/日本への帰国について

今回の留学プログラム期間での入国はビザは不要です(30日間は無査証短期滞在)。到着72時間前までにeTravelのみご登録いただきます。 ※詳細はオリエンテーションにて説明。

4. 旅行代金のお支払い

申込金(50,000円)を除く旅行代金残金は、6月7日(金)までにお支払いいただきます。

5. 事前オリエンテーション ※参加必須/オンライン実施

渡航関連についてご説明します。実施日時(予定):6月23日(日)午前中 約1時間 ※詳細は別途お送りします。

6. 出発!

パスポート等、忘れ物に注意し、指定された空港カウンターへ集合。

引率スタッフと空港業務搭乗手続き担当者が空港でお待ちしています。出国手続きを済ませて機内へ向かいます。

5. 旅行条件（募集要項）

- 旅行期間:2024年7月22日(月)~8月3日(土) 13日間
 - 利用航空会社:フィリピン航空(団体向け航空券/エコノミークラス)
 - 現地校:南フィリピン大学付設ESLセンター(USPF-CWA ESL Center)
 - 旅行代金:349,800円 (①渡航費用:142,000円+②授業料及び滞在費用等:207,800円)
※上記の他、燃油サーチャージが必要です。(2024年3月1日時点27,800円)
 - 募集人員:16名 (最少催行人員10名)
 - 添乗員:同行はありませんが、一般財団法人 海外留学推進協会からスタッフが引率します。
 - 申込期間:2024年4月22日(月)~5月24日(金) 18:00まで
 - 申込方法:指定のオンラインフォームより必要事項を入力、送信してください。参加者決定後、所定の期日までに申込金50,000円をお振込みいただきます。
 - 旅行代金:申込金を差し引いた残金を2024年6月7日(金)までにお支払いいただきます。
- ◎旅行代金に含まれるもの
- ◆成田~セブ間の往復航空運賃(エコノミークラス) ◆成田及び現地空港諸税 ◆セブ空港~滞在先の往復送迎費用 ◆引率費用
 - ◆入学金 ◆授業料・教材費 ◆滞在費及び食費(平日3食) ◆現地校諸費用(SSP・ID Cardなど) ◆プログラム企画料
- ◎費用に含まれないもの
- ◆燃油サーチャージ ◆海外旅行保険 ※加入必須 ◆自宅~成田空港の交通費 ◆追加の授業料及び教材費(希望者のみ)
 - ◆週末の食事代 ◆追加アクティビティ費用(希望者のみ) ◆個人的出費(洗濯代、備品レンタル、お小遣いなど) ◆その他上記以外の諸経費
- 旅行契約について
- 本留学プログラムは一般財団法人 海外留学推進協会主催のもと、株式会社エスティーエートラベルが受注型企画旅行として実施するものです。参加資格及びプログラム内容については主催団体と協議の上、決定されます。

5. 旅行条件（募集要項）

旅行条件(要約)

1. 受注型企画旅行契約

① この旅行は(株)エスティーエートラベル(〒151-0072東京都渋谷区幡ヶ谷2-7-2、観光庁長官登録旅行業第937号、以下「当社」といいます。)がお客様の依頼により旅行契約を作成し、実施する旅行であり、この旅行に参加されるお客様は当社と受注型企画旅行契約を締結することになります。

② 受注型企画旅行契約の内容・条件は、以下に記載されている条件のほか、出発前にお渡しする最終日程表と称する確定書面および当社旅行業約款受注型企画旅行契約の部によります。

2. 旅行のお申込み

当社所定の旅行申込書に所定の事項を記入の上、お申込みいただきます。

3. 旅行代金および燃油サーチャージのお支払い

2024年6月7日(金)までにお支払いいただきます。

4. 旅行代金に含まれるもの

① 航空運賃：日程表に記載された区間(エコノミークラス)

② 成田空港施設使用料(3,010円)／国際観光旅客税(1,000円)／

現地空港諸税(2,990円) ※2024年2月16日時点

③ 授業料、平日3食を含む滞在費、教材費、現地空港送迎費用

※食事代はお客様の都合により一部利用されなくても払い戻しされません。

④ 手荷物料金：運輸機関規定内の手荷物料金

⑤ 成田空港搭乗手続きサポート(外部委託)

⑥ 留学プログラム諸費用(引率スタッフ、渡航前オリエンテーションなど)

5. 旅行代金に含まれないもの

前第4項の他は旅行代金に含まれません。その一部を以下に例示いたします

・燃油サーチャージ(フィリピン航空：27,800円／2024年2月16日時点)

※今後、燃油価格の変動により増額または減額の可能性があります。

・超過手荷物料金

・旅券印紙代・証紙代(5年有効旅券：11,000円/10年有効旅券：16,000円)

・海外旅行保険代金

・国内交通費(自宅/発着空港間の国内交通費)

・滞在期間中の交通機関等の費用

・追加備品代、洗濯代、その他の追加飲食等、個人的性質の諸費用及びそれに伴う税・サービス料

・現地での自由行動時の個人的費用

6. 旅行契約内容・代金の変更

当社は旅行契約の内容を変更し、旅行代金を変更することがあります。

詳しくは「旅行条件書」に基づきます。

7. 当社の責任

当社は当社または手配代行者がお客様に損害を与えた時は損害を賠償いたします。詳細は「条件書」に基づきます。

8. 旅程保証

旅行日程に重要な変更が行われた場合は、当社はその変更の内容に応じて変更保証金を支払います。詳細は「条件書」に基づきます。

9. 旅行契約の解除・払い戻し

お客様は次に定める取消料をお支払いいただくことにより、いつでも旅行契約を解除することができます。ただし、契約解除のお申し出は、当社の営業時間内にお受けします。

10. 取消料について

ご出発の45日前より取消料がかかります。ご注意ください。

お客様が旅行契約の解除をされる際には以下の料金を申し受けます。

① 渡航費用に関わる取消料

| 契約解除の日 | 取消料 |
|------------------|---------------|
| 申込金お支払い以降6月21日まで | 5,500円(企画料相当) |
| 6月22日以降7月19日まで | 旅行代金の20% |
| 7月20日以降 | 旅行代金の50% |
| 旅行後の取消、または無連絡不参加 | 旅行代金の100% |

② 現地校授業料・滞在費に関わる取消料

別紙「CURIOUS WORLD ACADEMY」返金規定に準じた取り消し費用を申し受けます。

※当社の営業時間外(金曜日18:00以降、土・日曜、祝日)のお取消のご連絡は、翌営業日のお取消扱いとさせていただきます。

※取消料は上記①と②の合計金額となります。

11. お客様の責任

お客様の故意、過失、法令、公序良俗に反する行為、もしくはお客様が当社約款の規定を守らないことにより当社が損害を受けた場合は、当社はお客様から損害の賠償を申し受けます。

12. 特別補償

当社は責任の有無にかかわらず、お客様が当旅行中に、急激かつ、偶然な外来の事故により、生命、身体または手荷物に被った一定の損害について保証金及び見舞金を支払います。詳細は「条件書」に基づきます。

13. 旅行条件・旅行代金の基準

この旅行条件は2007年4月1日施行の新旅行業法によるものです。また旅行代金は2024年3月発効予定のIIT運賃(個人包括旅行運賃、及び2月16日現在有効な普通航空運賃、適用規則に基づいて算出しています。尚、旅行代金の変更に ついて定めた当社約款第12条第1項から第3項の規定の適用に関しては、幅運賃制であるIIT運賃の適用を受ける旅行代金は、認可された幅の範囲内での航空運賃の増額または減額による変更はいたしません。

6. お問い合わせ先

【企画・主催】

一般財団法人 海外留学推進協会 Study Abroad Association
〒160-0023 東京都新宿区西新宿1-4-11 全研プラザB1F
TEL 03-6858-1581 / メール info@ryugaku.or.jp
営業時間 月曜日～土曜日 10:00～19:00 (日祝 休業)



一般財団法人
海外留学推進協会
STUDY ABROAD ASSOCIATION

【旅行企画・実施】

株式会社エスティーエートラベル 国際交流推進課 <観光庁長官登録旅行業第937号>
〒151-0072 東京都渋谷区幡ヶ谷2-7-2 幡ヶ谷ニューセンタービル6階
TEL 03-4361-2708 / メール ice@statravel.co.jp
営業時間 月曜日～金曜日 10:00～18:00 (土日祝 休業)
総合旅行業務取扱管理者:大山 修 担当:中村



※総合旅行業務取扱管理者とは、お客様の旅行を取扱う営業所での取引に関する責任者です。
この旅行契約に関し、担当者からの説明にご不明な点があれば、ご遠慮なく各営業所の取扱管理者にお尋ねください。