

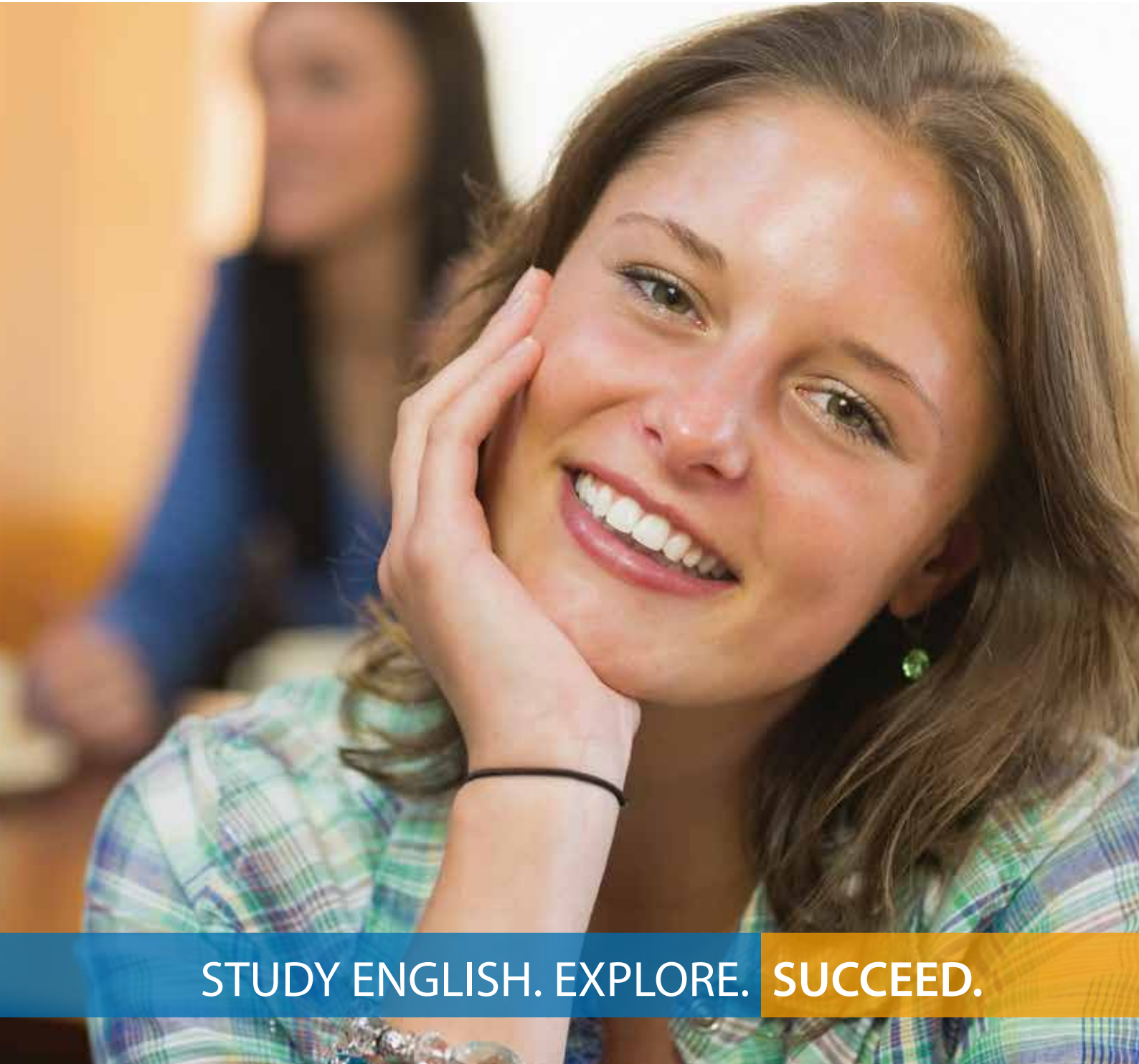

ELSインターナショナル・パスウェイ®

AUSTRALIA | CANADA | CHINA | EUROPE | INDIA | MALAYSIA | USA



STUDY ENGLISH. EXPLORE. SUCCEED.



ELS.edu

2015 Japanese Edition



“英語力は今日の国際的な
就職市場における成功への鍵”

学生の皆様へ

グローバル化がますます加速する現在、海外で仕事をするチャンスはかつてないほど増え、身近なものになりました。ELSは、国際人への第一歩です。世界中から集った人々と友だちになり、英語によるコミュニケーションを体験できます。共に学ぶクラスメートであり、新しい発見や学びを与えてくれる友人は、卒業後も生涯の友として友情を育み協力していける存在となります。

国際的な就職市場では、英語を自由に操れることが成功の鍵と言えます。英語力は様々なビジネスや産業で求められている重要なスキルです。英語力があれば世界中のグローバル企業で働くことも夢ではありません。英語圏はもちろんのこと、非英語圏でも仕事をするのできるのです。

ELSは1961年より英語プログラムを提供するトップの英語教育機関として、アメリカの大学キャンパスや、エキサイティングなシティーセンターでプログラムを開講してきました。ELSインテンシブアカデミック英語プログラムの受講可能な国は、60ヵ所以上のELSセンターがあるアメリカを始め、オーストラリア、カナダ、インド、韓国、クウェート、フランス、マレーシア、パナマ、サウジアラビア、アラブ首長国連邦まで広がりました。

数多くのELS卒業生が、毎年、国内トップレベルの大学や大学院に進学しています。また、多くの国では、教育省庁が奨学金制度を設け、大学院進学準備のためELSのプログラムを受講する一流大学の学生を支援しています。ELSの卒業生は様々な世界で活躍しており、管理職、起業家、アーティスト、博士研究員、教育者などとして大きな成功を収めています。高位の官職に就いている卒業生も多く、中には、文部大臣になった卒業生もおります。

ELSに入学するということは、グローバルファミリーの一員になることを意味しています。世界中から集ったクラスメートとは、同じ学習環境を共有するだけでなく、卒業後はよき友人として、就業機会につながる国際的なソーシャルネットワークを築くことができます。

世界市民を目指し未来の仲間とともにELSで学びましょう！

Mark W. Harris

President and CEO

ELS Educational Services, Inc.

目次

ELSを知る

代表からの挨拶

概要

- 2 ELSプログラム内容とレベル構成
- 4 ELS英語プログラム
- 6 ビジネスコミュニケーションプログラム
- 7 その他のプログラム
- 8 ユースプログラム
- 9 ELS宿泊施設
- 10 ELSの優れた特徴
- 12 ELSパスウェイ-大学進学への道
- 14 大学で学ぶ
- 15 アカデミック・パスウェイ-ELSサポート
- 16 ELSセンター所在地
- 17 アメリカのELSセンター
- 48 カナダのELSセンター
- 49 オーストラリアのELSセンター
- 50 中国・インドのELSセンター
- 51 ヨーロッパ・マレーシアのELSセンター
- 52 その他のELSセンター



ELS で夢を実現!

英語による質の高いコミュニケーション能力は、今後の進路や志望する仕事に就くためにも、今や必要不可欠なスキルです。

ELS では、進路の達成、そして職業上の成功に欠かせない英語スキルを習得するためのプログラムが多く提供されています。その体験は、多くの発見や冒険、新しい友人や文化、そして学びと達成感にあふれています。

夢の実現へ向けて
ここから一步を踏み出しましょう!



QRコードをスキャンしてください。



ELSプログラム内容とレベル構成

コアクラス

ELSのカリキュラムの「コアクラス」は、言語習得に必要な全ての要素を効果的に取り入れて構成されています。レベルは初級、中級、上級、マスターの4段階12レベルで構成されています。学力や興味の対象が似ている学生同士が同じクラスで学ぶことができるよう、幾つかのレベルが統合されてクラス分けされる場合もあります。レベルが統合された場合でも、各学生の成績は、プログラム内における個々のレベルに応じて評価されます。

Structure and Speaking Practice (SSP : 文法とスピーキング練習) : スピーキング、リスニング、文法、その他のスキルを学びます。英語を使う上で最も重要な正確に文法を活用する力を身に付けます。

ランゲージ・テクノロジー・センター (LTC) : ランゲージ・テクノロジー・センターでの最新のテクノロジーを使った応用学習により、個々の学習のニーズと課題点に重点を置いて学習することができます。

語彙力強化 : 順序だてた学習で新しい語彙を学び、使いこなすことで語彙力を増やします。

リーディング／ライティング : 読解力および的確に書くためのスキルアップに焦点を置いています。この学習から論理的な文章構成力を身に付けることもできます。

スキル強化クラス

スキル強化クラスは、すべてのマスターレベルの学生（一般・アカデミック）、および一般英語プログラム（午後のプログラム）の学生が対象です。スキル強化クラスはリスニング／ノートテイキング、上級アカデミックライティング、およびスピーチ・ディベート、弁論、アメリカンスラング（俗語）、フィルム・ディスカッションなど、アカデミックスキルの強化に重点を置いています。

例 :

初級 コミュニケーション
リスニングおよび発音
初級ライティング など

中級 会話練習
リスニング
時事問題
ライティング
長文読解 など

上級 スピーキングおよびディベート
上級アカデミックライティング
スピーチおよびプレゼンテーション
リスニングおよびノートの取り方
フィルムディスカッション など

※ 内容はセンターにより異なります。

ご相談は…。



あなたにとって最適なアドバイスをします。
ELS公認カウンセリング代理店へお問い合わせください。

QRコードをスキャンまたは[ELS.edu/CounselorConnect](https://www.els.edu/CounselorConnect)へアクセス

ELSレベル

ELSではレベルを12段階に分け、学生の様々なニーズに対応しています。ELSの全プログラムではプレACEMENTテストを実施しており、各学生の英語レベルに適したクラス分けが可能です。

12段階ある各レベルでは、それぞれレベルに合ったスキルを身に付け、その積み重ねにより、さらに上級のレベルに進むことができます。

4週間で構成される各セッション修了後、受講レベルの要件を満たした学生は、次のレベルへ進み新たにセッション（4週間）をスタートします。

レベルが上がるにつれ、さらに難易度の高いコースや大学進学（高等教育）オプションを通じて、様々な選択肢が増えます。

クラスとレベル構成

	マスター LEVEL 112 LEVEL 111 LEVEL 110		<ul style="list-style-type: none">● 英語を容易に話し、理解できる● 職業上および大学の授業で必要とされるリーディング力とライティング力を十分に備えている● 英語で業務に就くことができる レベル修了後の選択肢 <ul style="list-style-type: none">● アメリカの4年制カレッジまたは大学の学位課程に進む準備が整っている
	上級 LEVEL 109 LEVEL 108 LEVEL 107		<ul style="list-style-type: none">● ほぼ全ての社会生活の状況に対応できる● 幅広い慣用句の意味を把握している● ネイティブスピーカーと長く会話ができる● リーディングとライティングを含め、使用する英語の正確さ、流暢さが高まっている● ほぼ全ての会話に加わることができる レベル修了後の選択肢 <ul style="list-style-type: none">● カレッジの単位を取得、または大学の授業を並行して受講することができる● 2年制カレッジに進学する準備が整っている● ELSの実施センターにおいてカレッジ・サーティフィケート・プログラムに参加する資格がある
	中級 LEVEL 106 LEVEL 105 LEVEL 104		<ul style="list-style-type: none">● 事実や意見をはっきり伝えることができる● 文化的に受け入れられる方法での議論や主張ができる● 普通の会話速度でほぼ全ての質問や意見を理解することができる● ネイティブスピーカーと会話が続けられる● 英語で買い物、レストランでの注文、道を尋ねることができる レベル修了後の選択肢 <ul style="list-style-type: none">● 完全対策 TOEFL® iBT 受験準備プログラムまたはビジネス英語プログラムに参加することができる
	初級 LEVEL 103 LEVEL 102 LEVEL 101		<ul style="list-style-type: none">● 日常的状況において基本的にコミュニケーションが取れる● ゆっくり、はっきり話された英語であれば理解できる● 単語やフレーズが少しわかる● 簡単な質問や指示に対応できる

● 上記の能力と選択肢は、インテンシブアカデミック英語プログラムおよび一般英語プログラムの両方に適用されます。

● 上記の能力と選択肢は、均衡の取れたカリキュラムの一貫としてより多くのリーディングクラスとライティングクラスを受講する、インテンシブアカデミック英語プログラムの学生に適用されます。

インテンシブ英語プログラム

アカデミック英語プログラム (EAP)

ELS 提携大学への条件付入学を希望する学生および海外のカレッジ・大学に留学を考えている学生に適しています。

仕事上、または日常において、正確な表現力、豊富な語彙力、論理的な伝達力を身に付けたい方に適しています。

このプログラムは、リスニング、スピーキング、リーディング、ライティングの4技能および発音と文法を強化し、更に、批判的思考(クリティカル・シンキング)、プレゼンテーション、ノートテイキングなど学問の世界のみならず社会でも通用するコミュニケーション能力を身に付けます。

アカデミック英語プログラム

レベル	12レベル：101-112 (初級からマスターまで)
1週間の授業数	30レッスン (各50分)
1レベルの期間	4週間 (各レベル)
年間の開講日	26回
1クラスの最大人数	15名 (スキル強化クラス：20名)
実施センター	全センター

アカデミック英語プログラムの授業スケジュール例

	初級 (101-103)	中級 (104-106)	上級 (107-109)	マスター (110-112)
8:30- 9:20	SSP	SSP	LTC	スキル強化*
9:30-10:20	SSP	SSP	語彙力強化	LTC
10:30-11:20	LTC	語彙力強化	SSP	言語研究
11:30-12:20	語彙力強化	LTC	SSP	言語研究
12:20- 1:30	昼食	昼食	昼食	昼食
1:30- 2:30	リーディング/ ライティング	リーディング/ ライティング	リーディング/ ライティング	リーディング/ ライティング
2:40- 3:45	リーディング/ ライティング	リーディング/ ライティング	リーディング/ ライティング	リーディング/ ライティング

マスターレベル (110、111、112) の中には、スキル強化クラスやランゲージ・テクノロジー・センタークラスを指導者付きリサーチクラスに変更する場合があります。

*授業スケジュールはセンターにより異なります。

コース例:「大学受験準備」「要約・言い換え」「上級ライティングワークショップ」「ポキャブラリースキル開発」「上級プレゼンテーション」「アカデミックスキル (中級および上級)」等。

※SSP：文法／スピーキング練習

※LTC：ランゲージ・テクノロジー・センター

インテンシブアカデミック英語プログラム (EAP) レベル 112を修了すると修了証明書が授与されます。この修了証明書は、入学に必要な英語力を満たす証として、650校を超えるELSの提携カレッジ・大学で認められています。

一般英語プログラム (GE)

伝えたいことを的確かつ効果的に伝え、潤滑にコミュニケーションが取れる英語スキルを身に付けたいとお考えの方に最適です。

このプログラムはリスニング、スピーキング、リーディング、ライティング、発音、語彙、文法のスキルを集中的に学習・強化します。

一般英語プログラム

レベル	12レベル：101-112 (初級からマスターまで)
1週間の授業数	30レッスン (各50分)
1レベルの期間	4週間 (各レベル)
年間の開講日	26回
1クラスの最大人数	15名 (スキル強化クラス：20名)
実施センター	スケジュールA：Clemson-Greenville, Denver, Fredericksburg, Houston, Melbourne, NY-Manhattan, NY-Riverdale, Orlando, Philadelphia, San Antonio, Santa Barbara, Seattle, Silicon Valley, St. Louis, St. Paul, St. Petersburg スケジュールB：Atlanta, Boston-Downtown, Charlotte, Chicago, Houston-Clear Lake, La Verne, Miami, Oklahoma City, Portland, San Diego, San Francisco-Downtown, San Francisco-North Bay, Tacoma, Teaneck, Washington, D.C.

一般英語プログラムの授業スケジュール例

	初級 (101-103)	中級 (104-106)	上級 (107-109)	マスター (110-112)
8:30- 9:20	SSP	SSP	LTC	スキル強化*
9:30-10:20	SSP	SSP	語彙力強化	LTC
10:30-11:20	LTC	語彙力強化	SSP	言語研究
11:30-12:20	語彙力強化	LTC	SSP	言語研究
12:20- 1:30	昼食	昼食	昼食	昼食
1:30- 2:30	発音および 会話*	実用会話*	メディア ライティング*	クリエイティブ ライティング*
2:40- 3:45	ポキャブラリー 活用	リスニング力 強化*	映画およびディ スカッション	アメリカン・ スラング*

*授業スケジュールはセンターにより異なります。

コース例:「ビデオ・コミュニケーション」、「アメリカを動かしているもの」、「ビジネスのための英語」、「パブリック・スピーキング」、「生きた英語のリスニング」、「アメリカン・ウェイ」等。

※SSP：文法／スピーキング練習

※LTC：ランゲージ・テクノロジー・センター



その他の英語プログラム

セミンテンシブ英語プログラム

英語を学ぶだけでなく、滞在先の街やアトラクションを楽しみたい方に最適です。学んだ英語を教室の外で実際に使うチャンスがあります。クラスは午前のみで、リスニング、スピーキング、発音、語彙を学び、正確かつ効果的で、円滑なコミュニケーションに必要な言語スキルを身に付けます。

セミンテンシブ英語プログラム

レベル	12レベル：101-112 (初級からマスターまで)
1週間の授業数	20レッスン (各50分)
1レベルの期間	4週間 (各レベル)
年間の開講日	26回
1クラスの最大人数	15名 (スキル強化クラス：20名)
実施センター	ELS/ジュリアードセンターとELS/タンパセンター以外の全てのセンター

セミンテンシブ英語プログラムの授業スケジュール例

	初級 (101-103)	中級 (104-106)	上級 (107-109)	マスター (110-112)
8:30- 9:20	LTC	SSP	語彙力強化	スキル強化*
9:30-10:20	語彙力強化	SSP	LTC	LTC
10:30-11:20	SSP	語彙力強化	SSP	言語研究
11:30-12:20	SSP	LTC	SSP	言語研究

*授業スケジュールはセンターにより異なります。

コース例：「ビデオ・コミュニケーション」、「アメリカを動かしているもの」、「ビジネスのための英語」、「パブリック・スピーキング」、「生きた英語のリスニング」、「アメリカン・ウェイ」等。

※SSP：文法/スピーキング練習

※LTC：ランゲージ・テクノロジー・センター

アメリカン・エクスプローラ・プログラム

休暇を楽しみながら、英語のクラスも受講できる短期間のプログラムをお探しの方に最適です。このコースでは、スピーキングのスキルアップと語彙力の強化を目指します。授業は午前のみですので、午後の自由時間を使い、地域の観光や街めぐりができます。

アメリカン・エクスプローラ・プログラム

レベル	12レベル：101-112 (初級からマスターまで)
1週間の授業数	15レッスン (各50分) 月～金曜日、午後は自由時間
1レベルの期間	4週間 (各レベル)
実施センター	ELS/ジュリアードセンターとELS/タンパセンター以外の全センター

アメリカン・エクスプローラ・プログラムの授業スケジュール例

	初級 (101-103)	中級 (104-106)	上級 (107-109)	マスター (110-112)
8:30- 9:20	SSP	語彙力強化 またはLTC	SSP	言語研究
9:30-10:20	SSP	SSP	SSP	語彙力強化
10:30-11:20	語彙力強化 またはLTC	SSP	語彙力強化 またはLTC	語彙力強化 またはLTC

※SSP：文法/スピーキング練習

※LTC：ランゲージ・テクノロジー・センター



ビジネスコミュニケーションプログラム

ビジネス英語

多言語が交わされる今日の職場環境において、堂々と自信を持ってコミュニケーションができる力を身に付け、将来の可能性を開きたいと考えている方に最適のプログラムです。英語力のレベルアップを目指す18～25才くらいまでの大学生や社会に出て間もないビジネスパーソンに適しています。

- 実施センター：NY-Manhattan, Chicago, San Francisco-Downtown, Washington, D.C.
- 午後の選択科目として受講が可能

エグゼクティブ英語

このプログラムの期間は2～4週間で、一般英語のみならず、専門的職業に特化したコミュニケーショントレーニングを組み合わせた授業を希望する方に適しています。

- 午前グループレッスン＋午後プライベートレッスン

スーパーインテンシブ英語

英語力を伸ばす最速の道を求めているエグゼクティブやプロフェッショナルの方々のためのプログラムです。密度の濃い授業が可能な1対1による指導により、各人のニーズに合わせ、今一番必要なスキルを身に付けます。

- プライベートレッスン：週15, 20, 25, 30, 45レッスン

スーパーインテンシブ英語プラス

短期間に最大の効果を求めている忙しいエグゼクティブの方には、スーパーインテンシブ英語プラスをお薦めします。英語による重要なプレゼンテーションや会議を控えている方に大変有効なコースです。

- プライベートレッスン：週70レッスン（10レッスン×7日間）

エグゼクティブ英語・スーパーインテンシブ英語・スーパーインテンシブ英語の実施センター：

- スケジュールA：Boston-Newton, Denver, Fredericksburg, Houston, Nashville, NY-Manhattan, NY-Riverdale, Orlando, Philadelphia, Santa Barbara, Santa Monica, Seattle, Silicon Valley, St. Paul, St. Petersburg
- スケジュールB：Atlanta, Boston-Downtown, Chicago, Honolulu, Houston-Clear Lake, Oklahoma City, San Diego, San Francisco-Downtown, Tacoma, Tampa, Washington, D.C.

※ 時期により実施センターが異なる場合があります。



ビジネスコミュニケーションプログラムへのお申し込みやお問い合わせは、ELS公認カウンセリング代理店までお問い合わせいただくか、SP@els.eduへお問い合わせください。



TOEFL® 準備プログラム / LTC

完全対策 TOEFL® iBT 受験準備プログラム

TOEFL® iBT 12週コース (3セッション) :

リーディング、リスニング、ライティング、スピーキング、文法スキルなど TOEFL® iBT 受験に必要な総合的なスキルに重点を置きます。TOEFL® iBT の教科書と高度なリスニングソフトウェアを使用し、TOEFL® iBT 受験に必要なスコアを得るために不可欠な受験攻略を学びます。

6レッスン/1日 (週30レッスン) :

- 2レッスン … 文法 / スピーキング (SSP) または言語研究
- 1レッスン … LTC において TOEFL® iBT 練習
- 1レッスン … TOEFL® iBT リーディング / ライティング
- 2レッスン … TOEFL® iBT 受験準備

最新の練習問題を使用します。ETS (Educational Testing Service) による TOEFL® 練習オンライン (TPO) 能力診断テスト、および ETS CriterionSM オンラインライティングの即時採点・フィードバック (評価) などが可能。さらに、公式の TOEFL® iBT テストを、ELS の慣れ親しんだ環境下でプログラム修了時に受験。(12週間のお申込みの方のみ)

*プログラムは12週間パッケージを用意していますが、一部のセンターでは、8週間および4週間のお申込みも可能です (公式の TOEFL® iBT テストの実地は含まれません)。



詳しくは、ELS 公認カウンセリング代理店へ
お問い合わせください。

[ELS.edu/CounselorConnect](https://els.edu/CounselorConnect)



ランゲージ・テクノロジー・ センター (LTC)

自分だけの学習プラン!

ELS が設計した学習環境では、授業の補足のみならず、様々なメリットを得られます。最新技術を投入したランゲージ・テクノロジー・センター (LTC) は、全ての ELS センターに設置されており、授業とコンピュータ支援学習を統合することで、授業時間を最大限に活用できます。ランゲージ・テクノロジー・センターでは個別の学習プラン、個々に合わせた内容とサポートを提供し、英語習得における具体的な課題点に着目し、取り組みます。

ランゲージ・テクノロジー・センターでは、語彙力強化、リーディング / リスニング、発音など、英語力を向上させる上で最も重要な要素に焦点をあて、スキルアップに取り組みます。特殊な訓練を受けた教師が、学生のスキルに基づいて個別の学習プランを作成します。教師は、ランゲージ・テクノロジー・センターにおいて学習指導にあたり、学生からの質問に応じたアシストをします。

演習問題を繰り返すことは大変有効ですし、どのくらいできているのか、即座にフィードバックを得ることができます。何を学習し、どの程度効果があったかは、進捗状況インジケータが的確に表示してくれます。

ランゲージ・テクノロジー・センターの内容 :

- 音声録音可能な最新型フラットスクリーンパソコン完備
- リスニング、スピーキング、リーディング、発音のスキルアップを目指す一般英語学習プログラム
- 重要なポイントを、色々な言い方で、わかりやすく説明する文法プログラム
- 実際の大学の講義やプレゼンテーションに基づく高度なリスニングプログラム
- 発音、イントネーション、アクセント練習のための発音プログラム
- 実際のビジネス誌の記事やシナリオ練習を使ったビジネス英語プログラム
- 難解な TOEFL® iBT の内容と形式に慣れるように考案された TOEFL® 受験準備リスニング教材
- 授業のプロジェクトや研究論文のためのインターネット検索機能の環境整備



ユースプログラム

ユースプログラムは、子供たちが休暇を利用して英語を学びながら、新しい文化に出会い広い視野を持てるようになるためのプログラムです。バーチャルの世界では決して経験できない貴重な体験となります。世界中から集った子供たちとの出会いによって、若い心を開き、新しい世界観を持つきっかけとなるだけでなく、これからの世界を担う子供たちにとって必要な英語力も同時に身に付けることができます。

アメリカ

ユースキャンプ-10～16才対象

- Fun & Sun キャンプ-気候に恵まれたセント・ピータースバーグで楽しみながら英語を学ぶ
- マリブI & II ユースキャンプ-美しい海辺の街カリフォルニアのマリブで英語を学ぶ
- 1月のユースホームステイ-学校の休みを利用し、アメリカを体験するユニークな短期プログラム

大学進学準備プログラム-14～17才対象

- 英語を学びながら、アメリカの大学制度についても知ることができます。友達を作り、新しいことや場所を経験し、楽しみながら学ぶプログラムです。

カナダ

夏期・冬期ユースプログラム-9～17才対象

- 週替わりのテーマには、ポップカルチャーや音楽、テクノロジー、食、健康などがあり、学生たちは楽しく英語を学ぶことができます。9～12歳の学生は夏のプログラムのみ受講可能。13～17歳の学生は夏・冬、両どちらのプログラムも受講が可能です。

オーストラリア

ジュニア・ホリデー・イングリッシュ-13～17才対象

- 実践的な日々の場面を設定し、ゲームやアクティビティをとおし対話形式で学びます。

高校進学準備コース：シドニー-13～17才対象

- オーストラリアの私立高校に進学予定の学生や、将来政府機関で仕事をしたいと考えている学生のためのプログラム。

オーストラリア・ブリスベンへのスタディーツアー

- 英語学習のみならず文化体験もできるユニークなプログラムで、ティーンエイジャーや大人の学生に最適です。



詳しくは、ELS公認カウンセリング代理店へお問い合わせください。
または[ELS.edu/YouthPrograms](https://www.els.edu/YouthPrograms)

ELSで学ぶ間、住む場所というのは毎日の生活の中で、とても重要な役割を占めます。そのためELSでは、各自のニーズや好みに応じた様々な宿泊施設を用意しています。どの宿泊施設を選ばれても、安全で住み心地がよく、学習に最適な環境を提供します。

学生レジデンス

大学のキャンパス内にあるELSセンターでは、ほとんどがキャンパス内あるいはキャンパスに隣接した場所に学生レジデンスを提供しています。現地のアメリカ人学生と知り合うチャンスも多く、キャンパスライフを日々経験することができます。

学生レジデンスに住み、大学のカフェテリアで食事をするという生活は、学んだ英語を実際に使い、生涯にわたる友情を築ける、またとないチャンスがたくさんあります。

ホームステイ

全てのELSセンターでは、英語を話す家庭に滞在するホームステイでの宿泊プランを用意しています。ELSのホストファミリーは、学生にとって快適で安心できる「第二の故郷」となるよう厳選されています。ホストファミリーと生活をともにすることで、英語習得が早くなるだけでなく、アメリカの習慣や文化を肌で感じるすることができます。

滞在したホストファミリーと生涯にわたる友情を築く学生も少なくありません。

アパート

より自立したライフスタイルをお好みの方には、ELSセンター周辺のアパートが適しています。アパートの家賃や条件は、立地環境によって大きく異なります。

ELSセンターの中には地域のアパート管理業者とも提携しており、ELSの学生、ファミリー、ご夫婦、エグゼクティブな方など、様々な方の受け入れが可能です。

好みやご予算に応じてご相談ください。

ELS 宿泊施設





ELSの優れた特徴

ELSが選ばれる理由

ELSには進路の選択肢が多くあります。教育の専門家による質の高い授業を提供し、さらに、必要に応じたアドバイスを通し、学生が目標を達成できるよう支援しています。

あなたに最適なプログラムの選択をお手伝いします

ELSでは、多種多様な学生のニーズに応えられるよう多彩なプログラムを用意しています。お気軽にご相談ください。

あなたの学習プランを渡航前からサポートします

ELS大学進学サービスでは、条件付入学許可書の申請手続きをお手伝いします。

世界中に広がるオンキャンパスネットワークから、志望の地域とセンターを選択

素晴らしい環境に身をおくことは、知的好奇心を刺激し、社会的および文化的な機会にも恵まれ、自身が大きく成長・飛躍できる場所となります。

教育の専門家であるELS教師の授業

ELSの教師は、英語教育の資格を持つプロの教育者で、修士号を取得しています。

最新のテキスト・教材を使用

ELSの独自の教科書と教材は、ESL（第二言語としての英語）の分野で実績のある優れた著者が執筆しています。



英語能力テストの受験実施と受験準備プログラム

ELSランゲージセンターは、TOEFL® iBTの試験を受験できる、アメリカ国内最大規模の英語教育機関です。

レベル修了証明書

ELSの学習修了時、『修了証明書』が授与されます。

条件付入学

大学進学を考えているものの、現在の英語力に不安を感じている方も少なくありません。ELSはそのような方のために、条件付入学許可を得られるようお手伝いします。条件付入学許可の場合は、TOEFL®やIELTS™のスコア提出の必要はなく、受験の必要もありません。

出願手続きの流れ

1. ELS大学進学サービス(UAS: University Admission Services)を通して出願手続きを行う。
2. 大学入学要件を満たしている場合、ELSの規定レベルを修了することを条件に、条件付入学許可書(CLA: Conditional Letter of Admission)を受けとる。
3. インテンシブアカデミック英語109~112を修了する。

大学の中には、単位取得のため講義を受けることを許可しているところもあります。対象となるのは、ELSインテンシブアカデミック英語プログラムの上級レベルを受講している学生です。



詳しくはELS公認カウンセリング代理店へ
お問い合わせください。
ELS.edu/CounselorConnect



英語力の上達を保証！

インテンシブ英語プログラム(EAP, GE)、レベル112を修了した時点で、ご自身の英語力が、まだ学業や仕事のキャリアアップには不十分と感じた場合、インテンシブ英語プログラムの再受講が可能です。この場合の授業料は無料です。

※この規定は、アメリカ国内のELSランゲージセンター限定となります。

※但し、ELS修了後1年以内に再受講することが条件となります。



ELS パスウェイ - 大学進学への道

直接入学

オーストラリア	カナダ	ヨーロッパ	インド	マレーシア	アメリカ
					
TAFE	コミュニティカレッジ	大学	大学	大学	コミュニティカレッジ
EAP LEVEL 109; AE 3 & 4	EAP LEVEL 109	EAP LEVEL 112	EAP LEVEL 112	EAP LEVEL 109	EAP LEVEL 109
大学	大学	大学院	大学院	大学院	大学
EAP LEVEL 112; AE 4	EAP LEVEL 112	EAP LEVEL 112	EAP LEVEL 112	EAP LEVEL 109	EAP LEVEL 112
大学院	大学院				大学院
EAP LEVEL 112; AE 4	EAP LEVEL 112				EAP LEVEL 112



大学入学までのステップ

大学入学に必要な英語力に達していない場合でも、ELSを通じてTOEFL®/IELTS™免除の大学留学が可能です。

*112修了証明書の授与には、インテンシブアカデミック英語プログラムを最低12週間受講していることが必要です。





コミュニティカレッジ／TAFE・パスウェイ

入学しやすいうえ安価な学費

ELSでは、世界200校以上へのコミュニティカレッジ/TAFEにパスウェイプログラムを持っています。公認カウンセラーに相談のうえコースを決定し、編入協定を持っているコミュニティカレッジ/TAFEに進学した場合、取得した単位のほとんどを4年生大学（公立・私立）に移行することができます。

コミュニティカレッジ/TAFEに入学するメリット

- 学費をおさえることが可能
- 入学の難易度が低い*
- 少人数制のため学生一人一人へ目が行き届く
- 上位ランクの大学（公立・私立）に編入が可能

コミュニティカレッジまたはTAFEに2年間通い、3年次**に4年生大学（公立・私立）へ編入することで、最大\$50,000***ドルの学費をおさえることができます。

*入学制度は大学・学術機関によって異なる。

**TAFEの学生は1～1.5年で希望大学に編入でき、2年で学位を取得することも可能。

***学費は州によって異なる。

コミュニティカレッジ経由で学士号を取得する5つのステップ

1

STEP 1-出願

ELS公認カウンセラーと相談し、あなたのパスウェイ（進学経路）を計画。200校以上におよぶELSのコミュニティカレッジ/TAFEネットワークから選択。ELS大学進学サービスのサポートを受けながら出願手続きを開始。

2

STEP 2-条件付入学許可書の取得

留学前に、「条件付大学入学許可書」を取得。これは、ELSインテンシブアカデミック英語プログラムを修了することを前提として入学を許可するものです。

3

STEP 3-ELSのプログラムを受講

コミュニティカレッジ/TAFEへの入学に必要な英語力を満たすには、ELSインテンシブアカデミック英語プログラムレベル109の修了が必須。

4

STEP 4-コミュニティカレッジ/TAFEへ進学

コミュニティカレッジ/TAFEで単位を取り、学士号取得を目指す。

5

STEP 5-4年生の大学で学士号を取得

上位ランクの大学（公立・私立）に編入。学士号を取得し卒業。最大\$50,000の学費を節約。

※TAFE (Technical and Further Education) とはオーストラリアに100校以上ある、州立の職業訓練専門学校です。



大学で学ぶ

ELS×提携大学
サーティフィケート・プログラム

単位取得を目的とした
大学同時入学制度

ELSの提携大学の中には、ELSでの英語学習と並行して大学のクラスをトライアウト（受講）できるシステムがあります。

サーティフィケート・プログラムでは、インテンシブ英語プログラムレベルの規定以上修了の学生であれば、ELSの指定大学において、ビジネス、コミュニケーション、国際政治、外交政策などへの授業参加を認めています。

カレッジ・サーティフィケート・プログラムのある大学：

- The College of Mount Saint Vincent - ニューヨーク州、リバーデイル
- Eckerd College - フロリダ州、セントピーターズバーグ
 - 受講クラス例 ※ インテンシブ英語 107 以上
 - グローバルコミュニケーションとメディア学
 - 国際ビジネス
 - 国際関係と国際問題

■ Louisiana Tech University - ルイジアナ州、ラストン

受講クラス例 ※ インテンシブ英語 110 以上

- リベラルアーツ
- ビジネス
- 科学
- 教育 など

1 セメスターの講義聴講

一部のELSランゲージセンターでは、ELSと並行して大学講義の聴講も可能です。ELSアカデミックディレクター、センターディレクターがアドバイスします。

ELS提携大学の講義と

インテンシブアカデミック英語プログラムを同時受講する

ELSの提携大学では、インテンシブアカデミック英語プログラムの上級レベルを受講している学生を対象に、単位取得を目的とした講義の受講を認めている大学もあります。

同時入学許可には、通常の大学出願手続きを経ることを条件としている大学もあります。通常の大学授業料が必要です。

Univ. of Cincinnati, Ohio Dominican Univ., Adelphi University, Oklahoma City Univ., Roger Williams Univ., Northern Illinois Univ., Texas Tech Univ., Concordia Univ. など多数。

ELS×Hawai'i Pacific University アカデミック・ファンデーション・プログラム

ELSと大学の授業を組み合わせたプログラムです。中・長期の留学を検討されている方におすすめです。

	Level-1	Level-2
参加条件	TOEFL® iBT: 47-60 IELTS™: 5.0 ELS Pass 105	TOEFL® iBT: 61-79 IELTS™: 5.5 ELS Pass 109
期間	16週間	16週間
コース	ELS106-109 EAP	ELS110-112 セミインテンシブ+HPU単位
料金(参考)	\$8,875	\$10,465



詳しくは、ELS.edu/CounselorConnectを
ご覧の上、ELS公認カウンセリング代理店へ
お問い合わせください。



アカデミック・パスウェイ-ELS サポート

提携大学検索サイト Universityガイド・オンライン

University Guide Online (www.universityguideonline.org) は自宅にいながら、自分にぴったり合った大学を見つけることができます。

カテゴリーを組み合わせ、自分流にカスタマイズ検索ができます。

- 学位別
- 条件付入学許可書
- 所在地：州、地域
- 公立、私立
- 研究分野または特定の科目
- ELS 英語力必要レベル
- 必須条件-成績評価点 (GPA)
- 奨学金の有無
- 授業料、宿泊費用

用語集や大学に関する最新情報、ELS へのリンクなどの他、検索した内容を保存し後から照会できる機能もあり、とても便利です。

QRコードをスキャンまたは
UniversityGuideOnline.org へアクセス



ELS 大学進学サービス (UAS)

ELS 大学進学サービス (UAS: University Admission Services) では、海外の大学選びから入学まで国内においてサポートします。

ELS ができること：

- 一人一人の目標に合った最適な教育機関・コミュニティーカレッジ・大学を探すお手伝いをします。
- 確実に条件付入学ができるよう支援します。インテンシブアカデミック英語プログラムレベル109または112の修了を、入学に必要な英語能力の証として認めている650校以上のELS提携カレッジ・大学から選択することができます。
- 出願・入学にかかわる事務手続きを行います。
- 条件付入学許可の進捗状況についてお知らせするとともに、関係書類につきましてはご本人またはELS公認カウンセラー宛に送付します。

ELS 大学進学サービスの詳細については、
ELS 公認カウンセリング代理店
ELS.edu/CounselorConnect までお問い合わせください。



ようこそ ELS センターへ

市・州	ホスト大学および提携大学	ページ
Atlanta, Georgia	Southern Polytechnic State University	17
Atlantic City, New Jersey	Richard Stockton College of New Jersey	17
Berkeley, California	City Center	18
Boston – Downtown, Massachusetts	City Center	18
Boston – Newton, Massachusetts	Mount Ida College	19
Bowling Green, Ohio	Bowling Green State University	19
Bristol, Rhode Island	Roger Williams University	20
Charlotte, North Carolina	Queens University of Charlotte	20
Chicago, Illinois	Dominican University	21
Chicago – Romeoville, Illinois	Lewis University	21
Cincinnati, Ohio	University of Cincinnati	22
Clemson – Greenville, South Carolina	Clemson University at UCG	22
Cleveland, Ohio	Case Western Reserve University	23
Columbus, Ohio	Ohio Dominican University	23
Dallas, Texas	The University of Texas at Dallas	24
DeKalb, Illinois	Northern Illinois University	24
Denver, Colorado	Front Range Community College	25
Fort Wayne, Indiana	Indiana University – Purdue University Fort Wayne (IPFW)	25
Fredericksburg, Virginia	University of Mary Washington	26
Garden City, New York	Adelphi University	26
Grand Forks, North Dakota	University of North Dakota	27
Grand Rapids, Michigan	Grand Valley State University	27
Hollywood, California	Los Angeles Film School	28
Honolulu, Hawaii	Hawai'i Pacific University	28
Houston, Texas	University of St. Thomas – Houston	29
Houston – Clear Lake, Texas	University of Houston – Clear Lake	29
Indianapolis, Indiana	Indiana University – Purdue University Indianapolis (IUPUI)	30
Johnson City, Tennessee	East Tennessee State University	30
La Verne, California	University of La Verne	31
Lubbock, Texas	Texas Tech University	31
Melbourne, Florida	Florida Institute of Technology	32
Miami, Florida	Barry University	32
Milwaukee, Wisconsin	Marquette University	33
Myrtle Beach, South Carolina	Coastal Carolina University	33
Nashville, Tennessee	Middle Tennessee State University	34
New Haven, Connecticut	University of New Haven	34
New York (Manhattan), New York	Adelphi University – Manhattan Center	35
New York (Riverdale), New York	College of Mount Saint Vincent	35
Oklahoma City, Oklahoma	Oklahoma City University	36
Orlando, Florida	Stetson University Extension	36
Philadelphia, Pennsylvania	Saint Joseph's University	37
Pittsburgh, Pennsylvania	Point Park University	37
Portland, Oregon	Concordia University	38

市・州	ホスト大学および提携大学	ページ
Richmond, Kentucky	Eastern Kentucky University	38
Rochester, New York	State University of New York Brockport	39
Ruston, Louisiana	Louisiana Tech University	39
San Antonio, Texas	University of the Incarnate Word	40
San Diego, California	City Center	40
San Francisco – Downtown, California	City Center	41
San Francisco – North Bay, California	Dominican University of California	41
Santa Barbara, California	City Center	42
Santa Monica, California	City Center	42
Seattle, Washington	City Center	43
Silicon Valley, California	De Anza College	43
St. Louis, Missouri	University of Missouri – St. Louis	44
St. Paul, Minnesota	University of St. Thomas – Minnesota	44
St. Petersburg, Florida	Eckerd College	45
Tacoma, Washington	Bates Technical College	45
Tampa, Florida	The University of Tampa	46
Teaneck, New Jersey	Fairleigh Dickinson University	46
Thousand Oaks, California	California Lutheran University	47
Washington, D.C.	City Center	47

CANADA	Toronto, Ontario	City Center	48
	Vancouver, British Columbia	City Center	48
AUSTRALIA	Brisbane, Queensland	TAFE Queensland – Brisbane Mt Gravatt Campus	49
	Sydney, New South Wales	City Center	49
CHINA	Shanghai	City Center	50
INDIA	Chennai	SRM University	50
EUROPE	Sophia Antipolis (near Nice), France	SKEMA Business School	51
MALAYSIA	Kuala Lumpur	Universiti Putra Malaysia	51
	Johor Bahru	City Center	52
	Kuala Lumpur	City Center	52
	Penang	City Center	52
MIDDLE EAST	Subang Jaya	City Center	52
	Kuwait City	City Center	52
	Jeddah, Saudi Arabia	City Center	52
PANAMA	Riyadh, Saudi Arabia	City Center	52
	Panama City	City Center	52

以下のマークは、各 ELS の紹介ページで、センターロケーションのタイプ (中心街・市街地・郊外) を表しています。



ELS/アトランタセンターはSouthern Polytechnic State University (SPSU) に位置しており、82カ国から集まった学生が在籍しています。アトランタはジョージア州の州都で、発展を続ける多様性に富む都市です。

見どころ

アトランタには4つのスポーツチームがあり、ダウンタウンに本拠地があります。アトランタ・ブレーブスは春、夏、秋の期間、ターナーフィールドにて野球の試合を行っています。バスケットではアトランタドリームとNBAアトランタ・ホークスがフィリップスアリーナで試合を行っており、ファンにとっては見逃せません。秋にはアトランタ・ファルコンズがジョージアドームでフットボールの試合をキックオフ。

世界最大級のジョージア水族館は、80,000もの動物や魚を飼育しています。種類も豊富で、ベルーガ・イルカや珍しいアルビノ・アリゲータを含め500種以上がいます。オーシャンボイジャーのエリアは必見です。海底にいるような気分を味わえるアクアトンネルを散歩すると、巨大なホホジロザメやマンタ、アカエイ、シュモクザメなどが泳いでいるのを見ることができます。

プログラム	インテンシブアカデミック英語、一般英語、 セミインテンシブ英語、アメリカン・エクスプローラ
	エグゼクティブ英語
オプション	カンパセーションパートナー、大学授業参観
宿泊施設	学生レジデンス (キャンパス内)、ホームステイ
最少年齢	17才
所在地	1100 South Marietta Parkway, Atrium Building, J173, Marietta, Georgia 30060
開始日 (スケジュールB)	1/5、2/2、3/2、3/30、4/27、5/25、6/22、7/20、8/17、9/14、 10/12、11/9、12/7



ELS ON
CAMPUS



QRコードを
スキャンしてください。



ATLANTA, GEORGIA

SOUTHERN POLYTECHNIC STATE UNIVERSITY

ELS.EDU/ATLANTA

UNIVERSITYGUIDEONLINE.ORG/SPSU



ELS/アトランティックシティセンターは、新設されたセンターで2000エーカー (約8平方キロメートル) という広大なRichard Stockton College of New Jerseyのキャンパス内にあります。ここは、景色の美しいパインランズ国立保護区内です。このカレッジは、“北部ベストカレッジ・大学” (US ニュース&ワールドリポート) や“北東部ベスト” (ザ・プリンストン・レビュー) で上位にランク付けされています。

見どころ

世界的に有名なボードウォーク (木の遊歩道) をのんびり歩きながら、買い物や観光はいかがですか。アトランティック・シティはリゾート地として観光客に人気で、美しいビーチやアウトレットショッピング、レストラン、カジノ、エンターテインメントを楽しめます。

フィラデルフィアへは車でわずか1時間、ニューヨークへは2時間、ワシントンD.C.へは3時間で行くことができます。

1時間ほどで行けるシックスフラッグス・グレート・アドベンチャーは、ニュージャージーで最も大きく人気の高いテーマパークで、数多くの乗り物や食べ物、ショー、アクティビティなどが楽しめます。

プログラム	インテンシブアカデミック英語、セミインテンシブ英語、 アメリカン・エクスプローラ
オプション	カンパセーションパートナー、大学授業参観・聴講
宿泊施設	学生レジデンス (キャンパス内)、ホームステイ
最少年齢	15才
所在地	101 Vera King Farris Drive, Galloway, New Jersey 08205
開始日 (スケジュールA)	1/12、2/9、3/9、4/6、5/4、6/1、6/29、7/27、8/24、9/21、 10/19、11/16、12/14



ELS ON
CAMPUS



QRコードを
スキャンしてください。



ATLANTIC CITY, NEW JERSEY

RICHARD STOCKTON COLLEGE OF NEW JERSEY

ELS.EDU/ATLANTICCITY

UNIVERSITYGUIDEONLINE.ORG/STOCKTON





BERKELEY, CALIFORNIA

CITY CENTER
ELS.EDU/BERKELEY



ELS/パークレーセンターは、ELSとUniversity of California Berkeleyの学生が共に学んで生活するHillside Hall (学生寮)内にあります。UC Berkeleyは、長年にわたってアメリカ国内のトップ3にランクされている大学です。ELSはサンフランシスコベイエリアに位置しており、交通の便も良く、サンフランシスコ、サンノゼ、マリナー郡などに気軽にアクセスできる理想的な地域です。

見どころ

800エーカーの広さを誇るテイルデンパークには面白い場所がたくさんあります。アンザ湖の砂浜でゆったりくつろいだり、数キロある遊歩道をハイキングや自転車で楽しむのもいいでしょう。

テレグラフィアベニューの明るく活気に満ちた野外マーケットは、陽気なカウンターカルチャーの場で、多くのストリートミュージシャンや、手作り作家の作品などで溢れています。

ワールドクラスのレストランやショップが立ち並ぶショッピング街フォーストリートには、高品質とクリエイティブな品物が手に入ります。美味しい料理、厳選されたショップ、地域ならではの珍しいストリートフェスティバル、地元のミュージシャンによる演奏、暖かなくつろぎの場所などがあります。

プログラム	インテンシブアカデミック英語、セミインテンシブ英語、アメリカン・エクスペローラ
	TOEFL®受験準備
オプション	カンパセーションパートナー
宿泊施設	学生レジデンス (キャンパス外)、ホームステイ
最少年齢	16才
所在地	2425 Prospect Street, Berkeley, California 94704
開始日 (スケジュールA)	1/12、2/9、3/9、4/6、5/4、6/1、6/29、7/27、8/24、9/21、10/19、11/16、12/14



QRコードを
スキャンしてください。

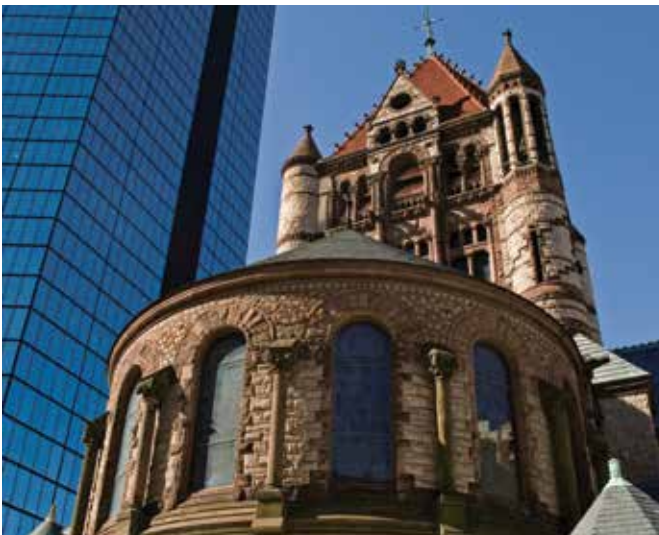

BOSTON – DOWNTOWN, MASSACHUSETTS

CITY CENTER
ELS.EDU/BOSTONDOWNTOWN



ELS/ボストン-ダウントウンセンターは、ピーコンヒルとダウントウンクロッシングが交差するトレモントストリートに面しており、ボストン・コモンズ、政府機関、シアター地区、チャイナタウンなどへ歩いて行ける距離にあります。ボストンの高級エリアのバックベイにも程近く、多くの主要な大学、レストラン、美術館、ショッピングなど観光スポットが満載です。

見どころ

フリーダムトレイルは、16の史跡に通じる全長約5キロの遊歩道で、有名なバンカーヒル記念塔やボストンマサカー、ポールリバーハウスなどがあります。

フェンウェイパークは、ボストン・レッドソックスの本拠地で、ベースボールファンには必見です。このスタジアムでは、伝説のホームランや勇気ある盗塁など数々の物語を生み出してきました。1912年に建設されたスタジアムで、通称グリーンモンスターと呼ばれる緑に塗られたフェンスが配置されています。

世界有数のコレクションを収蔵しているミュージアムオブファインアート1942年に建設された歴史的建造物。印象派のアメリカンウイングの他、東洋美術のコレクションも充実しています。モネ、ルノアール、マネなどフランス印象派の作品をこよなく愛する方には最高の美術館です。マサチューセッツ州の政治に重要な役割を担ってきました。

プログラム	インテンシブアカデミック英語、一般英語、セミインテンシブ英語、アメリカン・エクスペローラ
	TOEFL®受験準備、エグゼクティブ英語
宿泊施設	学生レジデンス (キャンパス外)、ホームステイ
最少年齢	16才
所在地	125 Tremont Street, Boston, Massachusetts 02108
開始日 (スケジュールB)	1/5、2/2、3/2、3/30、4/27、5/25、6/22、7/20、8/17、9/14、10/12、11/9、12/7



QRコードを
スキャンしてください。

ELS/ボストン-ニュートンセンターは、Mount Ida Collegeの安全で閑静なキャンパス内にあります。ダウンタウンからわずか13キロという距離で、伝統的な並木の続く大学キャンパスで学ぶことができます。ボストンには世界的に有名な美術館、素晴らしい劇場、トレンドイナショッピングスポット、レストランなどが数多くあり、ケープコッドやホワイトマウンテンズ、ニューヨークシティや、モントリオールへはわずか数時間で行ける距離にあります。

見どころ

ナハントンパークの森林の面積は25ヘクタールあり、牧草地や公園がチャールズ川沿いにあります。カヌーやカヤックでチャールズ川を下るのもいいでしょう。静かな水面は20キロ以上も続いています。この川岸の大部分が樹木や緑地が広がる公園になっており、その中にはカトラパークやミレニウムパークなどがあります。

近くにはボストン、ニューポート、ロードアイランド、ケープコッドがあり、その土地ならではの楽しみ方ができます。街の景色を眺めたり、ビーチや歴史ある海沿いの街を散策するのも楽しいでしょう。

プログラム	インテンシブアカデミック英語、セミインテンシブ英語、アメリカン・エクスペローラ
	TOEFL®受験準備、エグゼクティブ英語
オプション	カンパセーションパートナー、大学授業参観
宿泊施設	学生レジデンス (キャンパス内)、ホームステイ
最少年齢	15才
所在地	777 Dedham Street, Miller Hall, Newton, Massachusetts 02459
開始日 (スケジュールA)	1/12, 2/9, 3/9, 4/6, 5/4, 6/1, 6/29, 7/27, 8/24, 9/21, 10/19, 11/16, 12/14



ELS ON CAMPUS



QRコードをスキャンしてください。



BOSTON – NEWTON, MASSACHUSETTS

MOUNT IDA COLLEGE

ELS.EDU/BOSTONNEWTON

UNIVERSITYGUIDEONLINE.ORG/MOUNTIDA



ELS/ボーリンググリーンセンターは、Bowling Green State University (BGSU) の活気あふれるキャンパスにあり、デトロイト空港から車で1時間ほどのところです。芸術に力を入れている大学で、演劇や音楽、デジタルアート、ダンスなど、様々な文化的イベントが1年を通して行われています。

見どころ

BGSU プラネタリウムは、118席を備えた公共の科学館で、BGSUの学生や近隣の学校、オハイオ北西部の住民に親しまれています。40フィートのドームに設置されているミノルタのプロジェクターは、地球上から見える空を時間や場所に関係なく映し出すことができ、太陽、月、惑星、4,000を超える星空を見ることができます。

ブラックスワンプアートフェスティバル (BSAF) は、毎年開催されるアートと地域社会をつなぐ芸術祭で、ボーリンググリーンの芸術を盛り立てています。

1950年代に建てられたClazel映画館は、様々なエンターテインメントに利用できるイベント会場へと生まれ変わりました。エンターテインメントショーやパーティーなど、あらゆる人々に素晴らしい場を提供しています。

プログラム	インテンシブアカデミック英語、セミインテンシブ英語、アメリカン・エクスペローラ
オプション	カンパセーションパートナー、大学授業参観
宿泊施設	学生レジデンス (キャンパス内)、ホームステイ
最少年齢	16才
所在地	4010 Business Administration, Bowling Green, Ohio 43403
開始日 (スケジュールA)	1/12, 2/9, 3/9, 4/6, 5/4, 6/1, 6/29, 7/27, 8/24, 9/21, 10/19, 11/16, 12/14



ELS ON CAMPUS



QRコードをスキャンしてください。



BOWLING GREEN, OHIO

(OPENING MARCH 9, 2015)

BOWLING GREEN STATE UNIVERSITY

ELS.EDU/BOWLINGGREEN

UNIVERSITYGUIDEONLINE.ORG/BGSU





BRISTOL, RHODE ISLAND

ROGER WILLIAMS UNIVERSITY
ELS.EDU/BRISTOL
UNIVERSITYGUIDEONLINE.ORG/RWU



ELS/ブリistolセンターは、ロードアイランド州の歴史的な港町ブリistolにある、Roger Williams University (RWU) の美しい海岸沿いのキャンパスにあります。キャンパスは州都プロビデンスやニューポートから、公共交通機関を使って30分、ボストンから約1時間の距離です。

見どころ

ブリistolから大西洋まではわずか45分という距離。港には、ロードアイランドの中でも大変活発に活動しているボートコミュニティがあります。ここではカヤックとウインドサーフィンが人気のスポーツですが、マウンテンバイク、ウォーカー、ローラーブレードには、全長23キロにおよぶバイパスが人気です。

近くにはボストン、ニューポート、ロードアイランド、ケープコッドがあり、その土地ならではの楽しみ方ができます。街の景色を楽しんだり、ビーチや歴史ある海沿いの街を散策するのも楽しいでしょう。シーフードが好きな方にとって、ここは最高の場所になるでしょう。

The Flying Horse Carouselは、国内で最も古いメリーゴーランドで、リゾートタウンのウォッチヒルにあります。ブリistolからは約1時間で行けます。

プログラム	インテンシブアカデミック英語、セミインテンシブ英語、アメリカン・エクスプローラ
オプション	カンパセーションパートナー、大学授業参観・聴講
宿泊施設	学生レジデンス(キャンパス外)、ホームステイ
最少年齢	14才
所在地	1 Old Ferry Road, ELS, Bristol, Rhode Island 02809
開始日 (スケジュールB)	1/5、2/2、3/2、3/30、4/27、5/25、6/22、7/20、8/17、9/14、10/12、11/9、12/7



ELS ON
CAMPUS



QRコードを
スキャンしてください。



CHARLOTTE, NORTH CAROLINA

CENTER AFFILIATED WITH A COLLEGE OR UNIVERSITY
ELS.EDU/CHARLOTTE
UNIVERSITYGUIDEONLINE.ORG/QUEENS



ELS/シャーロットセンターは、ノースカロライナ州最大の都市にあるQueens University of Charlotteのメインキャンパス近くに位置しています。清潔でモダンなダウンタウンから数分で行ける距離にあります。米国で第2の規模を持つ銀行の本社もあり、風光明媚なアパラチア山脈や活気溢れるカロライナビーチへ数時間の距離です。

見どころ

U.S. ナショナルホワイトウォーターセンターは、オリンピック選手クラスのトレーニングセンター。人工の物としては世界最大のホワイトウォーターで、160ヘクタールの広さを持ち、ラフティング、カヤック、ハイキング、マウンテンバイク、ロッククライミング、ジップライン(空中トレッキング)などを楽しめます。

カロウィンズは160ヘクタールの広さを持つ、人気のアミューズメント・ウォーターパーク。60ものワールドクラスのアトラクション、ローラーコースターなどがあります。

シャーロットモータースピードウェイ/ナスカーホールオブフェイム: シャーロットとその周辺地域には、58のナスカーレーシングチームがあります。スピードウェイでは、数多くのドラッグ・トラックレースが開催されています。

プログラム	インテンシブアカデミック英語、一般英語、セミインテンシブ英語、アメリカン・エクスプローラ
オプション	大学授業参観
宿泊施設	学生レジデンス(キャンパス外)、ホームステイ
最少年齢	14才
所在地	5200 Park Road, Suite 213, Charlotte, North Carolina 28209
開始日 (スケジュールB)	1/5、2/2、3/2、3/30、4/27、5/25、6/22、7/20、8/17、9/14、10/12、11/9、12/7



QRコードを
スキャンしてください。

ELS/シカゴセンターは、美しいツタに覆われたDominican Universityのキャンパス内にあります。アメリカで最も人気のある都市の一つ、シカゴのダウンタウンからわずか25分ほどの距離に位置しています。

見どころ

シカゴの数あるミュージアムは世界最高水準にランク付されています。アドラープラネタリウム、天文学博物館、シカゴ美術館、フィールド自然史博物館などが初心者にお勧めです。

数多くの伝説のスポーツ選手がシカゴを「ふるさと」と呼んでいます。バスケットボールのスポーツレジェンド・マイケル・ジョーダンもその一人です。スポーツチームでは、バスケットボールのシカゴ・ブルズ、野球のシカゴ・カブスとシカゴ・ホワイトソックス、フットボールのシカゴ・ベアーズ、ホッケーのシカゴ・ブラックホークスなどがあります。

多くの人が集まる活気溢れるミレニアムパークは、市の中心にありとても便利。一度は訪れたい場所です。数百に上る無料のプログラムがあり、コンサート、展示会、ツアーなど多くのアクティビティが毎年開催されています。

プログラム	インテンシブアカデミック英語、一般英語、 セミインテンシブ英語、アメリカン・エクスペローラ
	ビジネス英語、エグゼクティブ英語
オプション	大学授業参観・聴講
宿泊施設	学生レジデンス (キャンパス内・外)、ホームステイ
最少年齢	16才
所在地	7200 West Division Street, River Forest, Illinois 60305
開始日 (スケジュールB)	1/5, 2/2, 3/2, 3/30, 4/27, 5/25, 6/22, 7/20, 8/17, 9/14, 10/12, 11/9, 12/7



ELS ON CAMPUS



QRコードを
スキャンしてください。



CHICAGO,
ILLINOIS

DOMINICAN UNIVERSITY
ELS.EDU/CHICAGO
UNIVERSITYGUIDEONLINE.ORG/DOM



ELS/シカゴ-ロメオビルランゲージセンターが、2014年秋にLewis Universityのキャンパスに開校しました。Lewis Universityはロメオビルにある大学で、シカゴから南西30分の距離に立地しています。

ロメオビルは公園が多く、豊かな自然が残る田舎町です。アウトドアを楽しむだけでなく、史跡、美術館・博物館、観光スポットなども数多くあり、充実したアクティビティを満喫できます。大都市シカゴに近いだけでなく、ロメオビルは小さな町ならではの環境と、フレンドリーな雰囲気が漂う町です。

見どころ

イリノイ州ジョリエットに所在するサーキット。ロメオビルからも近くNASCARが行うイベントの重要な開催地です。シカゴランドスピードウェイスピードウェイは、NASCAR所有のクッキーカッター (どのレース場も同じ形) という不名誉な名前でも知られています。

ファーストミッドウェストバンクアンフィシアターはイリノイ州のティンリーパークにあり、ロメオビルの市内から29キロに位置するシカゴ最大のコンサート会場で、最高28,000人の観客を収容できます。様々なジャンルの音楽を楽しめます。

プログラム	インテンシブアカデミック英語、セミインテンシブ英語、 アメリカン・エクスペローラ
オプション	カンパセーションパートナー、大学授業参観
宿泊施設	学生レジデンス (キャンパス内)、ホームステイ
最少年齢	14才
所在地	One University Parkway, Romeoville, Illinois 60446
開始日 (スケジュールB)	1/5, 2/2, 3/2, 3/30, 4/27, 5/25, 6/22, 7/20, 8/17, 9/14, 10/12, 11/9, 12/7



ELS ON CAMPUS



QRコードを
スキャンしてください。



CHICAGO – ROMEOVILLE,
ILLINOIS

LEWIS UNIVERSITY
ELS.EDU/CHICAGOROMEVILLE
UNIVERSITYGUIDEONLINE.ORG/LEWISU





CINCINNATI, OHIO

UNIVERSITY OF CINCINNATI
ELS.EDU/CINCINNATI
UNIVERSITYGUIDEONLINE.ORG/UC



ELS/シンシナティセンターは、近代的なキャンパスを持つ University of Cincinnati (UC) 内に位置します。アメリカ国内および海外110カ国から学生が集っています。UCは300以上の学位プログラムを提供しており、プログラムの多くはシンシナティエリアにある500ものグローバル企業へのインターンの機会を提供しています。

見どころ

アメリカで2番目に古い歴史を持つシンシナティ動物園は、国内でも有数の動物園と評価されています。絶滅危惧種の繁殖プログラムで良く知られており、中でもゴリラやホワイトタイガーなどの繁殖に成功しています。

シンシナティ美術館は、国内でも最も有名な美術館の一つで、100,000点以上のコレクションを収蔵しています。エデンパークの丘に建つ荘厳なシンシナティ美術館は、19世紀のヨーロッパ・アメリカ絵画のコレクションが充実していることで知られています。

シンシナティ公園で導入しているシステムは、国内でも屈指のシステムとして高く評価されています。市内にある公園の総面積はおよそ2,025ヘクタールで、市外となる郡の公園の総面積は4,900ヘクタールになります。公園が多く、いつでも美しい場所に行くことができます。

プログラム	インテンシブアカデミック英語、セミインテンシブ英語、アメリカン・エクスペローラ
オプション	大学授業参観・聴講
宿泊施設	学生レジデンス(キャンパス内)、ホームステイ
最少年齢	16才
所在地	60 West Charlton Street, Suite 150, Cincinnati, Ohio 45221
開始日 (スケジュールA)	1/12、2/9、3/9、4/6、5/4、6/1、6/29、7/27、8/24、9/21、10/19、11/16、12/14



ELS ON
CAMPUS



QRコードを
スキャンしてください。



CLEMSON – GREENVILLE, SOUTH CAROLINA

CENTER AFFILIATED WITH A COLLEGE OR UNIVERSITY
ELS.EDU/CLEMSON
UNIVERSITYGUIDEONLINE.ORG/CLEMSON



ELS/クレムソン-グリーンビルセンターは、University Center of Greenville (UCG) にあります。グリーンビルはジョージア州の大都市アトランタとノースカロライナ州シャーロットの中間くらいに位置します。芸術が繁栄されているコミュニティを持つ、グリーンビルは、「芸術の小都市アメリカ合衆国トップ100」の一つに命名されました。

見どころ

グリーンビルの歴史ある街ウエストエンドにあるこの地域最大のリーディーフォールズパーク。広いガーデンにはいくつもの噴水があります。近くにはウォーキングやサイクリングロードに適したスワンプラビットレイルがあります。この遊歩道は全市内をめぐっています。この公園には、リバーブリッジやリーディー川を見下ろせるつり橋もあります。自然をこよなく愛する人だけでなく、地域の人々にとってもこの公園は、グリーンビルの重要な宝であり街のオアシスです。

ピースセンターフォーザパフォーミングアーツはグリーンビルきっての劇場・芸術センター。ここでは大きなイベントが数多く開催され、中でもブロードウェイミュージカル、コンサート、演劇などが人気です。

プログラム	インテンシブアカデミック英語、一般英語、セミインテンシブ英語、アメリカン・エクスペローラ
オプション	カンパセーションパートナー、大学授業聴講
宿泊施設	学生レジデンス(キャンパス外)、ホームステイ
最少年齢	16才
所在地	225 South Pleasantburg Drive, The Clemson Suite, Greenville, South Carolina 29607
開始日 (スケジュールA)	1/12、2/9、3/9、4/6、5/4、6/1、6/29、7/27、8/24、9/21、10/19、11/16、12/14



QRコードを
スキャンしてください。

ELS/クリーブランドセンターは、Case Western Reserve Universityのキャンパス内にあり、クリーブランドのUniversity Circle地区に位置しています。多くの教育、芸術および文化的な施設があり、常にエキサイティングなイベントなどが行われています。最先端の建築と19世紀時代の邸宅が溶け込んでいる風景は、この地域ならではの特徴と言えます。

見どころ

シダーポイントは国内で2番目に大きなアミューズメントパークで、エリー湖のほとりの細長い陸地に位置しています。クリーブランドのダウンタウンから車で約一時間半ほどです。ここには世界最多のジェットコースターがあり、有名な木製のブルーストリークや128メートルの高さを誇るトップスリルドラッグスターなどがあります。

クリーブランドダウンタウンには3カ所のエンターテインメント地区があります。12以上のレストラン、コメディークラブ、ハウスオブブルースを擁するイーストフォースストリートと珍しいレストラン、活気あるナイトライフ、ブティックを擁するウェアハウスディストリクト、ニューヨークに次いで最も大きな劇場芸術センターを擁するプレイハウススクエアの3地区があります。

プログラム	インテンシブアカデミック英語、セミインテンシブ英語、アメリカン・エクスプローラ
オプション	カンパセーションパートナー
宿泊施設	学生レジデンス (キャンパス外)、ホームステイ
最少年齢	16才
所在地	11321 Juniper Road, Stone Commons, Room 109, Cleveland, Ohio 44106
開始日 (スケジュールA)	1/12, 2/9, 3/9, 4/6, 5/4, 6/1, 6/29, 7/27, 8/24, 9/21, 10/19, 11/16, 12/14



ELS ON CAMPUS



QRコードをスキャンしてください。



CLEVELAND, OHIO

CASE WESTERN RESERVE UNIVERSITY
 ELS.EDU/CLEVELAND
 UNIVERSITYGUIDEONLINE.ORG/CASE



ELS/コロンバスセンターは、コロンバスのダウンタウンの北東から約15分のところにある、安全な住宅地域にある、樹木が茂ったOhio Dominican Universityに位置します。2012年にコロンバスは“Businessweek’s 50 Best Cities in America”にランク付けされました。

見どころ

コロンバスでも比較的新しい活気溢れる地域、アリーナディストリクトにはネイションワイドアリーナが有名でナショナルホッケーリーグ・ブルージャケッツの本拠地となっています。野球ではAAA級のコロンバス・クリッパーズが本拠地とするハンティントンパークがあります。また、この地域には多種多様なレストランや全国的に有名なバンドがコンサートを開催するライフスタイルコミュニティパビリオンなどもあります。

セントラルオハイオではギリシャ、イタリア、アイルランド、ラテンアメリカなどのフェスティバルが行われ、コロンバスのライフスタイルの多様性を讃えるフェスティバルとして知られています。その他、コロンバスアートフェスティバル、オハイオステートフェア、トマトフェスティバルなどのフェスティバルが開催されます。

プログラム	インテンシブアカデミック英語、セミインテンシブ英語、アメリカン・エクスプローラ
オプション	大学授業聴講
宿泊施設	学生レジデンス (キャンパス内)、ホームステイ
最少年齢	16才
所在地	1216 Sunbury Road, Columbus, Ohio 43219
開始日 (スケジュールB)	1/5, 2/2, 3/2, 3/30, 4/27, 5/25, 6/22, 7/20, 8/17, 9/14, 10/12, 11/9, 12/7



ELS ON CAMPUS



QRコードをスキャンしてください。



COLUMBUS, OHIO

OHIO DOMINICAN UNIVERSITY
 ELS.EDU/COLUMBUS
 UNIVERSITYGUIDEONLINE.ORG/OHIODOMINICAN





DALLAS, TEXAS

THE UNIVERSITY OF TEXAS AT DALLAS
 ELS.EDU/DALLAS
 UNIVERSITYGUIDEONLINE.ORG/UTDALLAS



ELS/ダラスセンターは、University of Texas at Dallasにあります。アメリカ第9の都市で、2012年のForbes誌でBest Places for Business and Careersで8位にランク付けされました。ダラスはプロのスポーツチームやウエスタンスタイルの生活様式が残ることで知られています。

見どころ

ダラスアートディストリクト地区には、ダラス美術館、ナッシュヤスカルプチャーセンター、マイヤソンシンフォニーセンターに代表されるように、ダラスの文化に触れる機会や場所が数多くあります。

オールドエンドに行くと、一昔前の時代を体験できます。手始めにオールドレッドコートハウスからスタートしてみましょう。似合いそうなカウボーイブーツとハットを身に付け、歴史あるこのストリートを歩いてみるのも楽しいでしょう。

スリルと興奮を求めている方には最高の場所シックスフラッグステキサス。アーリントン付近には、国内でもその早さと高さスリルにおいて一番と言われるジェットコースターが数カ所にあります。新記録を達成したジェットコースターもあります。スリル満点のジェットコースターの他にも、トップクラスのエンターテインメントが数多くあるので、今まで経験したことのないスリルと興奮を味わえるでしょう。

プログラム	インテンシブアカデミック英語、セミインテンシブ英語、アメリカン・エクスペローラ
宿泊施設	学生レジデンス（キャンパス内・外）、ホームステイ
最少年齢	16才
所在地	800 West Campbell Road, ELS 10, Richardson, Texas 75080
開始日 (スケジュールB)	1/5、2/2、3/2、3/30、4/27、5/25、6/22、7/20、8/17、9/14、10/12、11/9、12/7



ELS ON
CAMPUS



QRコードを
スキャンしてください。



DEKALB, ILLINOIS

NORTHERN ILLINOIS UNIVERSITY
 ELS.EDU/DEKALB
 UNIVERSITYGUIDEONLINE.ORG/NIU



ELS/デカלבセンターは、小規模でフレンドリーな公立大学 Northern Illinois University (NIU) のメインキャンパスに位置します。州内で2番目に大きなこの大学は300ヘクタールもの敷地面積があり、木々や草が生い茂っています。物価が安く、自然豊かな環境で様々なアクティビティを楽しむので学生には最高の場所と言えます。ELSの学生はNIUレクリエーションセンターの利用が可能です。

見どころ

NIUのキャンパス内にあるノーザンイリノイ大学人類学博物館。東南アジア、ニューギニア、アメリカ南西部の先住民・ネイティブアメリカンの文化を専門とする美術館・博物館です。所蔵数は少ないものの、アフリカ、近代ギリシャ、メソアメリカ、南アフリカのコレクションも展示しています。

シカモアに位置するミッドウエスト自然史博物館。100種類以上の剥製動物を展示しています。北アメリカおよびアフリカの動物が主ですが、数少ない象の剥製も展示しています。その他、30種類以上の生きた爬虫類、両生類、魚、節足動物も扱っています。

プログラム	インテンシブアカデミック英語、セミインテンシブ英語、アメリカン・エクスペローラ
オプション	大学授業参観
宿泊施設	学生レジデンス（キャンパス内）、ホームステイ
最少年齢	16才
所在地	385 Wirtz Drive, Health Services Building, 3rd. Floor DeKalb, Illinois 60115
開始日 (スケジュールA)	1/12、2/9、3/9、4/6、5/4、6/1、6/29、7/27、8/24、9/21、10/19、11/16、12/14



ELS ON
CAMPUS



QRコードを
スキャンしてください。

ELS/デンバーセンターは、大都会デンバーの郊外に位置するウエストミンスターにあるFront Range Community College (FRCC)のキャンパス内にあります。活気溢れる都市デンバーには、壮大なロッキー山脈がそびえ立ち、世界一流のスキーリゾートで楽しむことができます。

見どころ

コンフルエンスパークは1,370キロメートルにおよぶサイクリングロード網の中心で、様々なアトラクションを楽しめます。プラトトリバートローリーに乗りダウンタウンの水族館へ行ったりリバーフロントの近隣にあるロウアーダウンタウンヒストリックディストリクト、ロウアーハイランド、ハイランドで食事をしたり、エリッチガーデンズテーマ&ウォーターパークのマインドイレーサーでスリルと興奮を味わってみましょう。

レッドロックパークとアンフィシアターでは壮大なロッキー山脈の景色を觀賞できます。ひっそりとした自然の中にトレーディングポストレイルをはじめとする数キロにおよぶハイキングコースや美しい赤茶色の断崖を見ることもできます。夕方開かれるアンフィシアターのコンサートでは、この立地環境が創り上げた素晴らしい自然の音や壮大な景色を楽しむことができます。

プログラム	インテンシブアカデミック英語、一般英語、 セミインテンシブ英語、アメリカン・エクスプローラ
	エグゼクティブ英語
オプション	カンパセーションパートナー、大学授業参観・聴講
宿泊施設	学生レジデンス (キャンパス外)、ホームステイ
最少年齢	15才
所在地	3645 West 112th Avenue, #B1705, Westminster, Colorado 80031
開始日 (スケジュールA)	1/12, 2/9, 3/9, 4/6, 5/4, 6/1, 6/29, 7/27, 8/24, 9/21, 10/19, 11/16, 12/14



DENVER, COLORADO

FRONT RANGE COMMUNITY COLLEGE
ELS.EDU/DENVER
UNIVERSITYGUIDEONLINE.ORG/FRONTRANGE



ELS/フォートウェインセンターは、Indiana University - Purdue University Fort Wayne (IPFW)のキャンパス内にあります。フォートウェインは、インディアナ州で二番目に大きい都市です。

見どころ

ダウンタウンの中心にあるヘッドウォーターズパークでは、ほぼ毎週イベントが開催されています。バスカーフェスティバル、ジャーマンフェスティバル、リブフェスティバル、スリーリバーズフェスティバルは地元に住む人々に人気で、中でもスリーリバーズフェスティバルは9日間も催されます。涼しい季節にはファーマーズマーケットが催され、寒くなると野外のスケートリンクがオープンします。

フォートウェインダウンタウンは90-スクエアブロックは文化的地区で、美術館、ブロードウェイのショー、野外コンサート、植物園、ティンキャップベースボールスタジアム、カフェ、ショップなどがあります。決して退屈しません。フォートウェインで新しいことを発見・体験し、大いに楽しみましょう。

意外にも、フォートウェインにはビルマ/ミャンマーに次いでビルマ人が多く住んでいます。

プログラム	インテンシブアカデミック英語、セミインテンシブ英語、 アメリカン・エクスプローラ
オプション	カンパセーションパートナー、大学授業参観・聴講
宿泊施設	学生レジデンス (キャンパス内)、ホームステイ
最少年齢	14才
所在地	2101 East Coliseum Boulevard, Fort Wayne, Indiana 46805
開始日 (スケジュールA)	1/12, 2/9, 3/9, 4/6, 5/4, 6/1, 6/29, 7/27, 8/24, 9/21, 10/19, 11/16, 12/14



FORT WAYNE, INDIANA

INDIANA UNIVERSITY - PURDUE UNIVERSITY FORT WAYNE
ELS.EDU/FORTWAYNE
UNIVERSITYGUIDEONLINE.ORG/IPFW





FREDERICKSBURG, VIRGINIA

CENTER AFFILIATED WITH A COLLEGE OR UNIVERSITY
ELS.EDU/FREDERICKSBURG
UNIVERSITYGUIDEONLINE.ORG/UMW



ELS/フレデリックスバーグセンターは、ヴァージニア州フレデリックスバーグの歴史ある小さな町にあるUniversity of Mary Washington (UMW)のキャンパスに隣接しています。首都ワシントンD.C.へは車で1時間、州都であるリッチモンドへは、車で45分ほどの距離にあります。UMWはForbes.comの“Nation's Top Universities”の一つに選ばれ、“Best Buys of 2012” Fiske Guide to Collegesにも選ばれています。

見どころ

ダウンタウンの中心エリアオールドタウンには100以上のブティック、アンティークショップ、アートギャラリー、スタジオなどがあります。ショッピング街はフレデリックスバーグの40-ブロックナショナルヒストリックディストリクトにあり、ここには18世紀から19世紀初期の建物が350以上立ち並んでいます。

フレデリックスバーグ地域博物館と文化センターにはフレデリックスバーグ地区から収集した膨大な歴史的な文書、美術、工芸品があります。南北戦争時代の展示コーナーは戦時下の市民生活を垣間見ることができる貴重なものです。

プログラム	インテンシブアカデミック英語、一般英語、 セミインテンシブ英語、アメリカン・エクスプローラ
	エグゼクティブ英語
オプション	カンパセーションパートナー、大学授業参観・聴講
宿泊施設	学生レジデンス (キャンパス内)、ホームステイ
最少年齢	16才
所在地	1125 Jefferson Davis Highway, Eagle Village Complex, Suite 350, Fredericksburg, Virginia 22401
開始日 (スケジュールA)	1/12, 2/9, 3/9, 4/6, 5/4, 6/1, 6/29, 7/27, 8/24, 9/21, 10/19, 11/16, 12/14



QRコードを
スキャンしてください。



GARDEN CITY, NEW YORK

ADELPHI UNIVERSITY
ELS.EDU/GARDENCITY
UNIVERSITYGUIDEONLINE.ORG/ADELPHI



ELS/ガーデンシティセンターは、ロングアイランドの安全で富裕層の多い地域にある Adelphi University のメインキャンパスに位置しています。郊外にあるこの広大なキャンパスの閑静な環境は、勉学やレクリエーションに適しています。エキサイティングなニューヨークシティへは気軽に電車で行くことができ、様々な文化やエンターテインメント、スポーツなどを手軽に体験することができます。

見どころ

美しい白い砂、巨大波、数キロにもおよぶ海岸道ロングアイランドビーチは、小道、レストラン、ピクニックエリア、美しい朝日と夕日が世界的に有名です。この海岸は釣りやカヤック、サーフィン、スキューバダイビングなどを楽しむ人にも人気のスポットです。

ニューヨークには1時間以内で行ける距離に5つの行政区があります。ここには誰もが知っているランドマークやアトラクションがあります。タイムズスクエア、セントラルパーク、エンパイアステイトビルディング、メトロポリタン美術館など数多くの有名な建造物やスポットが、この小さな島・マンハッタンを中心に集中しており、他では見られない光景です。

プログラム	インテンシブアカデミック英語、セミインテンシブ英語、 アメリカン・エクスプローラ
オプション	カンパセーションパートナー、大学授業参観・聴講
宿泊施設	学生レジデンス (キャンパス内)、ホームステイ
最少年齢	14才
所在地	1 South Avenue, Linen Hall, Garden City, New York 11530
開始日 (スケジュールB)	1/5, 2/2, 3/2, 3/30, 4/27, 5/25, 6/22, 7/20, 8/17, 9/14, 10/12, 11/9, 12/7



ELS ON
CAMPUS



QRコードを
スキャンしてください。

ELS/グランドフォークスセンターは、University of North Dakota (UND) の木々に覆われたキャンパス内にあります。University's School of Aerospace Sciencesは、航空宇宙学の分野で世界的に有名です。UNDの男子アイスホッケーチームはNCAA-ディビジョンIに属し、Frozen Four championshipに7回、Runner-upで5回参戦しています。

見どころ

レッド川の流れに沿うグランドフォークスでは、一年を通してアウトドアが楽しめます。特に夏のアクティビティが豊富で、ハイキング、キャンプ、バードウォッチングなどが人気です。冬にはクロスカントリースキーやソリ滑り、UNDアイスホッケー試合などを楽しめます。

市内を流れるレッド川沿いにある広大なグランドフォークスグリーンウェイ公園に、69キロメートル以上におよぶ遊歩道があります。グリーンウェイ内にあるこの遊歩道は、主要な道路やイングリッシュクーリーの土手にもつながっています。また、レッド川には歩行者/自転車用の橋が2つ架かっています。

プログラム	インテンシブアカデミック英語、セミインテンシブ英語、アメリカン・エクスプローラ
オプション	カンパセーションパートナー、大学授業参観・聴講
宿泊施設	学生レジデンス (キャンパス内)、ホームステイ
最少年齢	17才
所在地	221 Centennial Drive, O'Kelly Hall, Room 2, Stop 8390, Grand Forks, North Dakota 58202
開始日 (スケジュールB)	1/5, 2/2, 3/2, 3/30, 4/27, 5/25, 6/22, 7/20, 8/17, 9/14, 10/12, 11/9, 12/7



GRAND FORKS, NORTH DAKOTA

UNIVERSITY OF NORTH DAKOTA
ELS.EDU/GRANDFORKS
UNIVERSITYGUIDEONLINE.ORG/UND



ELS/グランドラピッズセンターは、Grand Valley State University (GVSU) のアレンデールキャンパスの隣にあります。グランドラピッズは、州内で二番目に大きい都市です。アレンデールはミシガン湖の美しい湖岸から約30分、シカゴからは約2時間の距離です。グランドラピッズは治安もよい上、フレンドリーな人々に会うことができます。

見どころ

数キロにわたるサイクリングロードや公園がある他、西ミシガン湖岸線では様々なアウトドアアクティビティを楽しめます。ボート乗りやハイキング、サイクリングなどが楽しめます。暖かな季節はアウトドアアクティビティが大変充実しています。冬にはダウンタウンでスケートができる上、郊外ではスキーやスノーボードなども楽しむことができます。

グランドラピッズは、芸術を創る人と芸術を大切に思う人の両方に長く愛されてきた街です。毎年、アートプライズと呼ばれるコンペティションが開催され、毎回50万人ほどが参加しています。

ミシガン湖の湖岸線はその美しさで知られており、世界のベスト25に入っています。有名な湖へは、グランドラピッズの中心から約30分、ELSからは約20分で行くことができます。

プログラム	インテンシブアカデミック英語、セミインテンシブ英語、アメリカン・エクスプローラ
オプション	カンパセーションパートナー、大学授業参観・聴講
宿泊施設	学生レジデンス (キャンパス内)、ホームステイ
最少年齢	16才
所在地	1150 Au Sable Hall, 1 Campus Drive, Allendale, Michigan 49401
開始日 (スケジュールA)	1/12, 2/9, 3/9, 4/6, 5/4, 6/1, 6/29, 7/27, 8/24, 9/21, 10/19, 11/16, 12/14



GRAND RAPIDS, MICHIGAN

GRAND VALLEY STATE UNIVERSITY
ELS.EDU/GRANDRAPIDS
UNIVERSITYGUIDEONLINE.ORG/GVSU





HOLLYWOOD, CALIFORNIA

LOS ANGELES FILM SCHOOL

ELS.EDU/HOLLYWOOD

UNIVERSITYGUIDEONLINE.ORG/LOSANGELESFILMSCHOOL



ELS/ハリウッドセンターは、映画業界をリードするLos Angeles Film School (LAFS) のキャンパス内にオープンしました。ハリウッドは、エンターテインメント産業の中心、ロサンゼルスにある地区です。この大学は数多くの映画スタジオ、制作会社、トップのエンターテインメント関連企業など、エンターテインメント業界の要となっています。ELSの学生はLAFSの全ての設備(ブレインロビー、フードコート、スチューデント・リソースセンターなど)を使用することもできます。

見どころ

チャイニーズ・シアターとハリウッド・ウォーク・オブ・フェームが象徴的な存在のハリウッドシアターではハリウッド黄金時代にタイムスリップしたような体験ができます。また、前庭にはハリウッドスターの手形や足型が刻まれた有名な歩道があります。

アメリカ最大の都市公園、グリフィス公園には公共天文台であるグリフィス天文台があり、プラネタリウムや天体望遠鏡が公開されています。有名なハリウッドサインの最高の眺めをこの公園から望むことができます。

ユニバーサル・スタジオ・ハリウッドはロサンゼルス周辺で最も人気のアトラクションのひとつで、映画やテレビの有名なシーンやキャラクターを基にした様々な乗り物や催し物を楽しむことができます。

プログラム	インテンシブアカデミック英語、セミインテンシブ英語、アメリカン・エクスペローラ
オプション	カンパセーションパートナー、大学授業参観
宿泊施設	学生レジデンス(キャンパス外)、ホームステイ
最少年齢	16才
所在地	6363 Sunset Blvd., Hollywood, California 90028
開始日 (スケジュールB)	1/5、2/2、3/2、3/30、4/27、5/25、6/22、7/20、8/17、9/14、10/12、11/9、12/7



ELS ON
CAMPUS



QRコードを
スキャンしてください。



HONOLULU, HAWAII

HAWAII PACIFIC UNIVERSITY

ELS.EDU/HONOLULU

UNIVERSITYGUIDEONLINE.ORG/HPU



ELS/ホノルルセンターは、Hawaii Pacific University (HPU) のダウンタウンキャンパス内にあります。HPUには優れた設備が整っており、図書館、コンピュータラボ、言語パートナープログラム、スポーツ施設、大学のクラブ活動などの利用が可能です。

見どころ

一度は行ってみたいと言われるオアフ島のビーチは、柔らかな蜂蜜色の美しい砂浜が有名ですが、冬にはビッグウェーブが来るビーチとしてサーファーにも人気です。ビーチタオルの上でゆったりとくつろぐには、まさに理想の paradisa と言えるでしょう。ダイヤモンドヘッドは、オアフ島の中でもはつきりとわかるスカイラインです。美しく素晴らしい景色を満喫できる遊歩道もあります。ハイキングで230メートルの高さまで行くとワイキキビーチや大西洋の壮観な眺めを楽しめます。

45メートルあるマノア滝で、ハイキングで行くことができますがその他の移動手段はありません。遊歩道から、約2.4キロの距離にあります。途中、実際の映画で使われた場所を通ります。スティーブン・スピルバーグ監督の映画「ジュラシックパーク」やドラマ「ロスト」で撮影された場所です。

プログラム	インテンシブアカデミック英語、セミインテンシブ英語、アメリカン・エクスペローラ
	エグゼクティブ英語
オプション	カンパセーションパートナー、大学授業参観・聴講
宿泊施設	学生レジデンス(キャンパス外)、ホームステイ
最少年齢	16才
所在地	1188 Fort Street, MP 133, Honolulu, Hawaii 96813
開始日 (スケジュールB)	1/5、2/2、3/2、3/30、4/27、5/25、6/22、7/20、8/17、9/14、10/12、11/9、12/7



ELS ON
CAMPUS



QRコードを
スキャンしてください。

ELS/ヒューストンセンターは、University of St. Thomas(UST)のキャンパスに隣接しています。アメリカで4番目に大きな都市・ヒューストンは、世界のエネルギー産業の中心地であり、多くの学生が留学先として目指す都市でもあります。アメリカ国内で最も民族の多様性に富む都市で、グローバルな地域性を持つ場所です。

見どころ

NASA ジョンソン宇宙センターのユニークな展示や特別なプレゼンテーション、体験型のアクティビティなどを通し、NASAの有人宇宙飛行プログラムについて学べます。宇宙飛行士たちの訓練を見学したり、本物の月の石に触れたり、模擬シャトルを操縦する体験ができる他、NASAの舞台裏見学ツアーなどもあります。

ムーディーガーデンには3つのピラミッド型の建物が人気観光スポットになっています。世界最大と言われる水族館の一つ「Aquarium」、熱帯動物や植物が展示されている「Rainforest Pyramid」、サイエンス中心の「Discovery Pyramid」の3つです。この他、体感シートと3DのIMAXシアターを導入しているRideFilm Theaterもあります。

プログラム	インテンシブアカデミック英語、一般英語、 セミインテンシブ英語、アメリカン・エクスプローラ
	TOEFL®受験準備、エグゼクティブ英語
オプション	大学授業参観・聴講
宿泊施設	学生レジデンス(キャンパス外)、ホームステイ
最少年齢	16才
所在地	4200 Montrose Boulevard, Suite 120, Houston, Texas 77006
開始日 (スケジュールA)	1/12, 2/9, 3/9, 4/6, 5/4, 6/1, 6/29, 7/27, 8/24, 9/21, 10/19, 11/16, 12/14



QRコードを
スキャンしてください。



HOUSTON, TEXAS

CENTER AFFILIATED WITH A COLLEGE OR UNIVERSITY
ELS.EDU/HOUSTON
UNIVERSITYGUIDEONLINE.ORG/STTHOM



ELS/ヒューストンクリアレイクセンターは、ヒューストンの美しく治安のよいベイエリアにあるUniversity of Houston - Clear Lake(UHCL)のキャンパス内に位置します。NASAの宇宙センターから10分、エキサイティングなダウンタウンやガルベストーン島のビーチから30分ほどです。

見どころ

NASA ジョンソン宇宙センターのユニークな展示や特別なプレゼンテーション、体験型のアクティビティなどを通し、NASAの有人宇宙飛行プログラムについて学べます。宇宙飛行士たちの訓練を見学したり、本物の月の石に触れたり、模擬シャトルを操縦する体験ができる他、NASAの舞台裏見学ツアーなどもあります。

ヒューストンのダウンタウンから15キロに位置するキーマボードウォークには、素敵な水辺のレストランやショップなどの他、娯楽を楽しめる場所が数多くあります。ここは、毎年恒例のフェスティバルの開催地としても知られています。海辺では、毎日のようにパフォーマンスが行われています。

プログラム	インテンシブアカデミック英語、一般英語、 セミインテンシブ英語、アメリカン・エクスプローラ
	エグゼクティブ英語
オプション	カンパセーションパートナー、大学授業参観・聴講
宿泊施設	学生レジデンス(キャンパス外)、ホームステイ
最少年齢	14才
所在地	2700 Bay Area Boulevard, Delta Building, 107 Graduate Drive, Houston, Texas 77058
開始日 (スケジュールB)	1/5, 2/2, 3/2, 3/30, 4/27, 5/25, 6/22, 7/20, 8/17, 9/14, 10/12, 11/9, 12/7



ELS ON
CAMPUS



QRコードを
スキャンしてください。



HOUSTON – CLEAR LAKE, TEXAS

UNIVERSITY OF HOUSTON – CLEAR LAKE
ELS.EDU/HOUSTONCLEARLAKE
UNIVERSITYGUIDEONLINE.ORG/UHCL





INDIANAPOLIS, INDIANA

CENTER AFFILIATED WITH A COLLEGE OR UNIVERSITY
 ELS.EDU/INDIANAPOLIS
 UNIVERSITYGUIDEONLINE.ORG/IUPUI



ELS/インディアナポリスセンターはダウントウン地区にあり、市街地から4ブロック程のIndiana University-Purdue University Indianapolis (IUPUI) のキャンパス地区にあります。IUPUIは安全な環境、物価の安さ、世界一流のスポーツとホスピタリティで知られ、留学生に人気の高い大学です。

見どころ

ホワイトリバー州立公園はアメリカで唯一の都市部にある州立公園で、ホワイトリバーガーデン、ヒルバートコンサバトリー、インディアナポリスカナルウォーク、インディアナポリス動物園などの人気の観光スポットがあります。

インディアナポリスモータースピードウェイは世界的に有名なカーレース、インディ500やブリックヤード400のほか、数えきれないほどのイベントが行われています。1909年にオープンしたこの大規模な施設には、ブリックヤード・クロッシング・ゴルフコースおよびインディアナポリスモータースピードウェイホールオブフェイム博物館が併設されています。

インディアナポリスカルチャートレイルの自転車道や遊歩道を通して、多くのインディアナポリス文化地区に行くことができます。赤レンガが続く美しい道には、噴水やパティオ、芸術作品が点在しています。

プログラム	インテンシブアカデミック英語、セミインテンシブ英語、アメリカン・エクスペローラ
オプション	カンパセーションパートナー、大学授業参観・聴講
宿泊施設	学生レジデンス (キャンパス外)、ホームステイ
最少年齢	16才
所在地	151 West Ohio Street, Suite 120, Indianapolis, Indiana 46204
開始日 (スケジュールB)	1/5、2/2、3/2、3/30、4/27、5/25、6/22、7/20、8/17、9/14、10/12、11/9、12/7



QRコードを
スキャンしてください。



JOHNSON CITY, TENNESSEE

EAST TENNESSEE STATE UNIVERSITY
 ELS.EDU/JOHNSONCITY
 UNIVERSITYGUIDEONLINE.ORG/ETSU



ELS/ジョンソンシティセンターは、美しいアパラチア山脈の丘陵地帯に囲まれた、魅力的な環境にある有名なEast Tennessee State University (ETSU) で学習体験をすることができます。The Princeton Review社はEast Tennessee州の“America’s Best Value Colleges”とランク付けをしています。

見どころ

スモーキーマウンテン国立公園はETSUからおおよそ90分の距離に位置する国立公園で、ユネスコ世界遺産に登録されています。自然の美しさや史跡が有名ですが、釣りやハイキング、キャンプの場所としてもよく知られています。公園の入口近くの町、ガトリンバーグとビジョンフォージには、リプリーズビリーブイットオアノットやアクアリウムオブザスモーキーズ®、ドリーウッズスブラッシュマウンテンなどのテーマパークの他、エンターテイメントショーのライブ会場などの観光名所があります。

プリストルモータースピードウェイはETSUから、車でおよそ30分の距離に位置するとても人気のあるNASCARのトラックです。レースやイベントが年中行われていますが、スプリントカップシリーズレースとフードシティ500が二大レースとなっています。

プログラム	インテンシブアカデミック英語、セミインテンシブ英語、アメリカン・エクスペローラ
オプション	カンパセーションパートナー、大学授業参観
宿泊施設	学生レジデンス (キャンパス内)、ホームステイ
最少年齢	16才
所在地	503 South Dossett Drive, #208 Hutcheson Hall Johnson City, Tennessee 37614
開始日 (スケジュールB)	1/5、2/2、3/2、3/30、4/27、5/25、6/22、7/20、8/17、9/14、10/12、11/9、12/7



ELS ON CAMPUS



QRコードを
スキャンしてください。

ELS/ラバーンセンターは、桎の木が並ぶエリアで活気溢れる University of La Verne のキャンパス内にあります。夏にはファーマーズマーケットが開催され、国際色豊かなレストランが立ち並ぶ場所にも、中心部から徒歩5分ほどで行けるのでとても便利です。ロサンゼルス東55キロと大都会に近いものの、ラバーンは治安のよい小さな街で、住人同士の結びつきが強い伝統と美徳を重んじる地域です。

見どころ

J・ポール・ゲティ美術館には世界中のすばらしい芸術作品の数々、そしてサンタモニカマウンテンの広大な敷地にあるのがゲティセンターです。晴れた日には、美術館からロサンゼルス市の大規模な景色を眺めることができます。

ラバーンから約1時間のハンティントンには、平均して一年のうち340日が晴天になります。16キロメートルにおよぶビーチがあり、華やかなショップや流行の発信地となるレストランによって、さらに際立っています。また、西海岸で最も安定した波が来る、Surf City USA®としても有名です。

ユニバーサルスタジオハリウッドはロサンゼルスで、特に人気のあるテーマパークです。映画やテレビで誰もが知っている有名なシーンやキャラクターをモチーフとした、ライドアトラクションやエンターテインメントが楽しめます。

プログラム	インテンシブアカデミック英語、一般英語、 セミインテンシブ英語、アメリカン・エクスプローラ
オプション	カンパセーションパートナー、大学授業参観・聴講
宿泊施設	学生レジデンス (キャンパス内)、ホームステイ
最少年齢	14才
所在地	1886 Third Street, La Verne, California 91750
開始日 (スケジュールB)	1/5、2/2、3/2、3/30、4/27、5/25、6/22、7/20、8/17、9/14、 10/12、11/9、12/7



ELS ON CAMPUS



QRコードを
スキャンしてください。



LA VERNE, CALIFORNIA

UNIVERSITY OF LA VERNE
ELS.EDU/LAVERNE
UNIVERSITYGUIDEONLINE.ORG/LAVERNE



ELS/ラボックセンターから、南西部屈指の大学であるTexas Tech Universityへ徒歩での移動も可能で、バスでも数分の距離にあります。ラボックの周囲は、経済、教育、医療などの環境が整っていることから、“ハブシティー”というニックネームが付いています。

見どころ

アメリカの農場経営の豊かな歴史を称え、保存するために作られたナショナルランチングヘリテージセンター博物館には、様々な工芸品や建造物などがあり、農場文化や西部について多くのことを学べます。展示品には、美術品や拍車、鞍、銃、キルトなどがあります。

音楽とナイトライフの街・デポディストリクトは、かつては鉄道の発着所だった場所で、劇場やレストラン、芸術を楽しむことができます。パディ・ホリーの人生と音楽に焦点をあてたパディ・ホリーセンターは、ここデポディストリクトにあります。1951年8月、V字型に並んだ光がラボック上空を通過しました。“Lubbock Lights”の一連の目撃情報は、国民に広く知れ渡ることとなり、最初の大きなUFO事件となりました。

プログラム	インテンシブアカデミック英語、セミインテンシブ英語、 アメリカン・エクスプローラ
オプション	カンパセーションパートナー、大学授業参観・聴講
宿泊施設	学生レジデンス (キャンパス内)、ホームステイ
最少年齢	14才
所在地	1921 Broadway Street, Lubbock, Texas 79401
開始日 (スケジュールB)	1/5、2/2、3/2、3/30、4/27、5/25、6/22、7/20、8/17、9/14、 10/12、11/9、12/7



QRコードを
スキャンしてください。



LUBBOCK, TEXAS

CENTER AFFILIATED WITH A COLLEGE OR UNIVERSITY
ELS.EDU/LUBBOCK
UNIVERSITYGUIDEONLINE.ORG/TTU





MELBOURNE, FLORIDA

FLORIDA INSTITUTE OF TECHNOLOGY
ELS.EDU/MELBOURNE
UNIVERSITYGUIDEONLINE.ORG/FIT



ELS/メルボルンセンターは、Florida Institute of Technology (FIT) のキャンパス内にあります。FITは私立の研究大学で、特に科学、テクノロジー、工学、数学の分野に力を入れている大学です。熱帯植物が生い茂る広大な庭の中に位置しており、フロリダの美しい砂浜もすぐ近くにありま

見どころ

メルボルンは、ビーチ、魚釣り、ゴルフ、シュノーケリング、サーフィン、セーリングなど夏や海に関するものなら、どんなアクティビティも可能です。少し車を走らせると、ウォルトディズニー・ワールド・リゾート®、マジックキングダム®、エプコット®、ディズニー・ハリウッド・スタジオ®、アニマルキングダム®、アイランズオブアドベンチャー®、シーワールドオーランド、ロン・ジョン・サーフショップ、ケネディ宇宙センターにも行くことができます。ケネディ宇宙センターは、絶対に見逃せない観光スポットです。行楽地やテーマパークなど、多くの人気スポットがあるフロリダ州のオーランドの東側にあるNASAのスペースシャトル打ち上げ本部では、発射区域の見学ツアーがあります。他に、宇宙飛行士に会ったり、巨大なロケットを見たり、宇宙飛行訓練のシミュレーターに乗ることもできます。

ELSからわずか数分の距離に位置するヒストリックダウタウンメルボルンには、様々な種類のレストランや趣きのあるブティックがあります。

プログラム	インテンシブアカデミック英語、一般英語、 セミインテンシブ英語、アメリカン・エクスプローラ
オプション	カンパセーションパートナー、大学授業参観
宿泊施設	学生レジデンス (キャンパス内)、ホームステイ
最少年齢	14才
所在地	150 West University Boulevard, Melbourne, Florida 32901
開始日 (スケジュールA)	1/12、2/9、3/9、4/6、5/4、6/1、6/29、7/27、8/24、9/21、 10/19、11/16、12/14



ELS ON
CAMPUS



QRコードを
スキャンしてください。



MIAMI, FLORIDA

BARRY UNIVERSITY
ELS.EDU/MIAMI
UNIVERSITYGUIDEONLINE.ORG/BARRY



ELS/マイアミセンターはダウタウンからわずか20分にある、Barry Universityのキャンパス内にあります。年間を通して太陽が輝く、青い海と白い砂浜の楽園です。シュノーケリング、ジェットスキー、水上スキー、ボートなどのマリンスポーツが盛んです。観光客に人気のオーランドとキーウエストも近いので、週末の小旅行にはおすすめです。

見どころ

マイアミと言えばビーチ。サウスビーチは、日没後はにぎやかな夜の街として有名です。また、キーウエストまで足を伸ばして南国気分を楽しんだり、人里離れた場所で隠れた入り江を探検するのもいいでしょう。マイアミビーチのアル・デコ地区は、800棟を超える建造物があり、世界最大のアル・デコ建築コレクションになっています。

エバーグレイズ国立公園は、600万ヘクタールの湿地帯とソーグラスの大草原、亜熱帯ジャングルがあり、アメリカでも珍しい国立公園です。アメリカン・クロコダイル、フロリダ・パンサー、ウエスト・インディアン・マナティーなど14種の珍しい絶滅危惧種が生息しています。

マイアミ水族館には一年を通じて、イルカやシャチ、そのほかの海洋生物によるショーが行われています。またウミガメやアザラシ、トド、マナティーも見ることができます。

プログラム	インテンシブアカデミック英語、一般英語、 セミインテンシブ英語、アメリカン・エクスプローラ
オプション	カンパセーションパートナー、大学授業参観
宿泊施設	学生レジデンス (キャンパス内・外)、ホームステイ
最少年齢	17才
所在地	11300 NE Second Avenue, Miami Shores, Florida 33161
開始日 (スケジュールB)	1/5、2/2、3/2、3/30、4/27、5/25、6/22、7/20、8/17、9/14、 10/12、11/9、12/7



ELS ON
CAMPUS



QRコードを
スキャンしてください。

ELS/ミルウォーキーセンターは、Marquette Universityのキャンパス内にあります。Marquette Universityは、大規模な私立の大学で、国内のトップ大学にランク付けされています。

見どころ

ミルウォーキー公立博物館は、世界初の自然史ジオラマを展示した博物館で、その後ジオラマが一般的となり、世界の博物館で展示されるようになりました。ここには恐竜から虫にいたるまで、またヨーロッパの集落で、20世紀初頭のミルウォーキーでの生活の様子がわかる展示品があります。蝶の展示館や熱帯雨林、装飾美術品の他、ネイティブ・アメリカン・インディアンやコロンブス到着以前のアメリカ、北極圏、アジアに関する展示品もあります。

ミルウォーキーには、世界的に有名なオートバイの象徴ともいえるハーレーダビッドソンがあります。ハーレーづくしの博物館まであり、多くの国にあるハーレーモーターサイクルクラブの記録も保管されています。

“シティオブフェスティバル”として知られるミルウォーキーでは、一年を通じて多くのミュージックフェスティバルや民族フェスティバルが行われます。サマーフェスタ・ミュージックフェスティバルは、世界最大のミュージックフェスティバルとして、ギネス世界記録に認定されています。

プログラム	インテンシブアカデミック英語、セミインテンシブ英語、アメリカン・エクスペローラ
オプション	カンパセーションパートナー、大学授業参観
宿泊施設	学生レジデンス (キャンパス内・外)、ホームステイ
最少年齢	17才
所在地	1834 West Wisconsin Avenue, Milwaukee, Wisconsin 53233
開始日 (スケジュールB)	1/5, 2/2, 3/2, 3/30, 4/27, 5/25, 6/22, 7/20, 8/17, 9/14, 10/12, 11/9, 12/7



ELS ON CAMPUS



QRコードを
スキャンしてください。



MILWAUKEE,
WISCONSIN

MARQUETTE UNIVERSITY
ELS.EDU/MILWAUKEE
UNIVERSITYGUIDEONLINE.ORG/MARQUETTE



ELS/マートルビーチセンターは、コンウェーにあるCoastal Carolina Universityのキャンパス内に位置しており、大西洋に面したマートルビーチまでは9キロの距離にあります。

見どころ

マートルビーチはグラント・ストランドと呼ばれる90キロにも延びる長いビーチです。マートルビーチ・ボードウォーク、ファミリー・キングダム遊園地、マートル・ウェーブ・ウォーターパーク、カロライナ・オプリーなどがあります。また、数多くのショップも軒を連ねているので、ショッピングも楽しめます。

ブルックグリーンガーデンズは1930年代に4つの米栽培場だった敷地に造園され、現在はマートルビーチで人気のアトラクションのひとつになりました。また世界でも優れたアメリカ具象彫刻の作品が展示されているところでもあります。

リプリーズ水族館は85,000平方フィートの敷地面積があり、家族で楽しめるブロードウェイアットザビーチコンプレックス (複合施設) 内にあります。水生生物の展示をはじめ、海洋生物ふれあい動物園もあります。

プログラム	インテンシブアカデミック英語、セミインテンシブ英語、アメリカン・エクスペローラ
オプション	カンパセーションパートナー、大学授業参観
宿泊施設	学生レジデンス (キャンパス内)、ホームステイ
最少年齢	17才
所在地	166 University Blvd., Conway, South Carolina 29526
開始日 (スケジュールB)	1/5, 2/2, 3/2, 3/30, 4/27, 5/25, 6/22, 7/20, 8/17, 9/14, 10/12, 11/9, 12/7



ELS ON CAMPUS



QRコードを
スキャンしてください。



MYRTLE BEACH,
SOUTH CAROLINA (OPENING
APRIL 27, 2015)

COASTAL CAROLINA UNIVERSITY
ELS.EDU/MYRTLEBEACH
UNIVERSITYGUIDEONLINE.ORG/COASTALCAROLINA





NASHVILLE, TENNESSEE

MIDDLE TENNESSEE STATE UNIVERSITY
ELS.EDU/NASHVILLE
UNIVERSITYGUIDEONLINE.ORG/MTSU



ELS/ナッシュビルセンターは、マーフリースポロー市（ナッシュビルの南）に位置する国内屈指の州立大学 Middle Tennessee State University (MTSU) のキャンパス内にあります。マーフリースポロー市はテネシー州内のみならず、アメリカ国内でも急成長を遂げている都市の一つです。

見どころ

ナッシュビルは、アメリカの音楽制作において、ニューヨークに次いで第二の規模を誇る音楽の中心地です。カントリーミュージックだけでなくとどまらず、多くのミュージックシーンがあるので、音楽好きの方にぴったりの町です。

Music City の人気番組グランドオールオープリーは、カントリーミュージック界の伝説的人物や新人を紹介しています。毎週、金・土曜日の夜に行われるオープリーツアーでこの有名な番組を観覧して、メイキングシーンを楽しんでください。参加者は、新旧カントリーミュージックの歴史が作られてきた舞台裏を垣間見ることができます。

ミュージシャンズホールオブフェイムは、史上最高のレコーディングで演奏した才能あるミュージシャンを称えて建てられた世界で唯一の博物館です。

プログラム	インテンシブアカデミック英語、セミインテンシブ英語、アメリカン・エクスポローラ
	エグゼクティブ英語
オプション	カンパセーションパートナー、大学授業参観・聴講
宿泊施設	学生レジデンス（キャンパス外）、ホームステイ
最少年齢	16才
所在地	820 Fairview Avenue, Murfreesboro, Tennessee 37130
開始日 (スケジュールA)	1/12、2/9、3/9、4/6、5/4、6/1、6/29、7/27、8/24、9/21、10/19、11/16、12/14



ELS ON
CAMPUS



QRコードを
スキャンしてください。



NEW HAVEN, CONNECTICUT

UNIVERSITY OF NEW HAVEN
ELS.EDU/NEWHAVEN
UNIVERSITYGUIDEONLINE.ORG/NEWHAVEN



ELS/ニューヘブンスセンターは、ウエストヘブンの University of New Haven (UNH) のキャンパス内にあります。アメリカの教育と文化の中心地として知られ、近くのニューヘブーンには名門の Yale University をはじめとする6校のカレッジと大学があります。ニューヘブーンはニューヨークシティから電車でわずか90分程の距離です。

見どころ

ニューヘブーン最大のイーストロック公園には、ハイキングコースやバラ園、ピクニックエリア、自然遊歩道、テニスコート、野鳥保護区があり、思い思いに楽しむことができます。公園の山頂は、近くのロングアイランド湾の景色をパノラマで見渡せる、絶好のスポットになっています。

Pepe's と Sally's は、どちらも長い歴史を持つピザ屋で、ニューヘブーンの同じブロックにあり、長年に渡り競いあってきました。どちらもニューヘブーンスタイルと言われる薄いピザ生地を、石炭で熱した石釜で焼きます。さらに、両店とも昼夜を問わず、店の外に行列ができます。どちらが美味しいか、食べ比べてみるのもいいでしょう。最初のハンバーガーは、1895年に、ここニューヘブーンのルイスランチサンドウィッチショップで出されました。ここは現在も営業していますので、ぜひ立ち寄って「世界最高のハンバーガー」を味わってみてください。

プログラム	インテンシブアカデミック英語、セミインテンシブ英語、アメリカン・エクスポローラ
オプション	カンパセーションパートナー、大学授業参観・聴講
宿泊施設	学生レジデンス（キャンパス外）、ホームステイ
最少年齢	14才
所在地	1211 Campbell Avenue, Charger Plaza, West Haven, Connecticut 06516
開始日 (スケジュールA)	1/12、2/9、3/9、4/6、5/4、6/1、6/29、7/27、8/24、9/21、10/19、11/16、12/14



ELS ON
CAMPUS



QRコードを
スキャンしてください。

ELS/マンハッタンセンターは Adelphi University の都会的なキャンパス内にあり、トライベッカと流行の発信地SOHOに隣接しています。SOHOはアーティストロフトやギャラリーなどの他、最先端のファッションブティックから国内外の高級品店まで、多種多様なショップが立ち並ぶことでも知られています。ここでは、ワールドクラスの芸術、劇場・映画館、食べ物、ショッピングなど、文化的な資産に触れる機会が数限りなくあります。

見どころ

エリス島にある重さ204,000キロ以上ある自由の女神像は、フランスから贈られたもので、必見のスポットです。

ニューヨーク近代美術館 (MoMA) は1929年に設立された近代に特化した最初の美術館です。マティス、ピカソ、ゴッホなどのオリジナル作品の展示の他、時代を代表する近代ビジュアルカルチャーのコレクションも収蔵しています。中には新しい芸術形態であるフィルムや工業デザインもあります。

“SoHo” (ソーホー) という名前は、“SOutH of HOuston (Street)” (ハウストン通りの南側) エリアからきています。また、ロンドンの同名地区にもちなんでいます。

プログラム	インテンシブアカデミック英語、一般英語、 セミインテンシブ英語、アメリカン・エクスプローラ
	TOEFL® 受験準備、ビジネス英語、エグゼクティブ英語
オプション	大学授業参観・聴講
宿泊施設	学生レジデンス (キャンパス外)、ホームステイ
最少年齢	16才
所在地	75 Varick Street, 3rd Floor, New York, New York 10013
開始日 (スケジュールA)	1/12、2/9、3/9、4/6、5/4、6/1、6/29、7/27、8/24、9/21、 10/19、11/16、12/14



QRコードを
スキャンしてください。



NEW YORK (MANHATTAN), NEW YORK

CENTER AFFILIATED WITH A COLLEGE OR UNIVERSITY
ELS.EDU/MANHATTAN
UNIVERSITYGUIDEONLINE.ORG/ADELPHI



ELS/リバーデールセンターは、リバーデール地区にあるCollege of Mount Saint Vincent (CMSV) の美しいキャンパス内にあります。CMSVは安全な住宅地域にあり勉学には理想的な環境です。マンハッタンまで、バスや電車などを利用して40分程で行くことができます。

見どころ

世界最大のブロンクス動物園には、飼育総数4,000 (600種) を超える規模、本物のような自然の生息環境の再現が見ものです。

ヤンキースタジアムで行われる野球の試合は、野球ファンでなくても一見の価値があります。“ブロンクスボンバーズ” (ニューヨーク・ヤンキースの愛称) の歴代の偉大な選手たちが称賛されている、神聖なモニュメントパークもぜひ散策してみましょう。

ニューヨーク植物園の素晴らしい庭では、世界中の植物18,000種類以上を見ることができ、その中には絶滅危惧植物のコレクションもあります。

リバーデールには、ニューヨーク市で最も海拔が高い場所があり、エンパイアステートビルディングやジョージワシントンブリッジ、ハドソン川、ニュージャージーハリセーズなどの壮大な景色を眺めることができます。

プログラム	インテンシブアカデミック英語、一般英語、 セミインテンシブ英語、アメリカン・エクスプローラ
	エグゼクティブ英語
オプション	カンパセーションパートナー、大学授業参観・聴講
宿泊施設	学生レジデンス (キャンパス内)、ホームステイ
最少年齢	14才
所在地	6301 Riverdale Avenue, 5th Floor, Founders Hall, Riverdale, New York 10471
開始日 (スケジュールA)	1/12、2/9、3/9、4/6、5/4、6/1、6/29、7/27、8/24、9/21、 10/19、11/16、12/14



ELS ON
CAMPUS



QRコードを
スキャンしてください。



NEW YORK (RIVERDALE), NEW YORK

COLLEGE OF MOUNT SAINT VINCENT
ELS.EDU/RIVERDALE
UNIVERSITYGUIDEONLINE.ORG/MOUNTSAINTVINCENT





OKLAHOMA CITY, OKLAHOMA

OKLAHOMA CITY UNIVERSITY
 ELS.EDU/OKLAHOMACITY
 UNIVERSITYGUIDEONLINE.ORG/OKCU



ELS/オクラホマシティセンターは、ダウンタウンからわずか10分のOklahoma City Universityのキャンパスにあります。パフォーマンスアート、医療サービス、マスコミ、ビジネス、法律、スポーツプログラムなどが有名です。オクラホマシティは州内最大の都市で、米国内でも最も物価の安い、フレンドリーで治安もよい地域です。

見どころ

オクラホマ市には、世界有数の博物館や美術館があります。ナショナルカウボーイ&ウエスタンヘリテイジミュージアムは、西部の歴史、芸術、文化においてアメリカを誇る施設です。アメリカンバンジョー博物館は、バンジョー(楽器)の豊かな歴史と力強い精神を称えて作られました。他に、サイエンスミュージアムやオクラホマ・シティ美術館などの博物館や美術館もあります。

NBAオクラホマシティ・サンダーは世界中にファンがいます。野球のレッドホークスやアイスホッケーのパロンズなどに加え、University of OklahomaやOklahoma State Universityの有名な大学フットボールチームもあります。ソフトボールのワールドカップは、毎年ここで開催されています。

プログラム	インテンシブアカデミック英語、一般英語、 セミインテンシブ英語、アメリカン・エクスプローラ
	エグゼクティブ英語
オプション	カンパセーションパートナー、大学教授参観・聴講
宿泊施設	学生レジデンス(キャンパス内)、ホームステイ
最少年齢	14才
所在地	1915 NW 24th Street, Harris Hall, Oklahoma City, Oklahoma 73106
開始日 (スケジュールB)	1/5、2/2、3/2、3/30、4/27、5/25、6/22、7/20、8/17、9/14、 10/12、11/9、12/7



ELS ON
CAMPUS



QRコードを
スキャンしてください。



ORLANDO, FLORIDA

CENTER AFFILIATED WITH A COLLEGE OR UNIVERSITY
 ELS.EDU/ORLANDO
 UNIVERSITYGUIDEONLINE.ORG/STETSON



ELS/オーランドセンターは、フロリダ州オーランド郊外のセレブレーションの街にあるStetson University Centerにあります。テーマパークやケネディー宇宙センターなどの他、大西洋とメキシコ湾の海岸にも近い距離にあります。

見どころ

この地域には、ウォルト・ディズニーワールドリゾート®、シーワールドオーランド®、ユニバーサルオーランドリゾート®など、誰もが行きたい人気のテーマパークが3ヵ所あります。また、アニマルキングダム®では、窓のすぐ外にいるシマウマやキリンと昼食を、ディスカバリーコープ®ではバンドウイルカと一緒に浅瀬巡りを楽しむことができます。ユニバーサルオーランドリゾート®ではハリーポッター™の魔法の世界にどっぷりと浸ることができます。

NSAケネディー宇宙センターは、オーランドのテーマパークのある地域から車で1時間強のところであり、KSC見学施設は歴史と科学と興奮が融合する素晴らしい体験ができます。発射台や打上げ管制センターの見学ツアー、IMAXシアターでの映画、本物の宇宙飛行士とのランチなどができます。

プログラム	インテンシブアカデミック英語、一般英語、 セミインテンシブ英語、アメリカン・エクスプローラ
	エグゼクティブ英語
宿泊施設	学生レジデンス(キャンパス外)、ホームステイ
最少年齢	12才
所在地	800 Celebration Avenue, Suite 329, Celebration, Florida 34747
開始日 (スケジュールA)	1/12、2/9、3/9、4/6、5/4、6/1、6/29、7/27、8/24、9/21、 10/19、11/16、12/14



QRコードを
スキャンしてください。

ELS/フィラデルフィアセンターはフィラデルフィアのダウンタウンに近く、Saint Joseph's Universityの美しいキャンパス内にあります。フィラデルフィアはペンシルバニア州では最大、アメリカ東海岸では2番目に大きく、他の都市に比べ、パブリックアート(公共芸術)が大変多い都市です。

見どころ

リバーティベルやインディペンデンスホール、ベッツィロスホール、ベンフランクリンワークショップ、プレジデントハウスなどの他、歴史的に重要な場所があり、この地方で、とても活気あふれる地域の一つです。

フィラデルフィア美術館には、ゴッホやモネ、ピサロ、ピカソ、ロダンなどの、19世紀後半から20世紀前半にかけての幅広いコレクションがあります。シュールレアリズム芸術はダリ、キリコ、エルンスト、マグリットの作品など見ることができます。さらに、数多くあるテーマ別の部屋では、世界の美術工芸品が展示されています。

フランクリン科学博物館にはベンジャミン・フランクリンの9メートルの像が、対話型ディスプレイを見渡すように立っており、地元にも人気の場所です。

プログラム	インテンシブアカデミック英語、一般英語、 セミインテンシブ英語、アメリカン・エクスプローラ
	TOEFL®受験準備、エグゼクティブ英語
オプション	カンパセーションパートナー、大学授業参観
宿泊施設	学生レジデンス(キャンパス内)、ホームステイ
最少年齢	17才
所在地	5414 Overbrook Avenue, Philadelphia, Pennsylvania 19131
開始日 (スケジュールA)	1/12、2/9、3/9、4/6、5/4、6/1、6/29、7/27、8/24、9/21、 10/19、11/16、12/14



ELS ON
CAMPUS



QRコードを
スキャンしてください。



PHILADELPHIA, PENNSYLVANIA

SAINT JOSEPH'S UNIVERSITY
ELS.EDU/PHILADELPHIA
UNIVERSITYGUIDEONLINE.ORG/SJU



ELS/ピッツバーグセンターは、Point Park Universityのダウンタウンキャンパス内にあり、文化・芸能が盛んな地域に位置しています。Point Park Universityには、世界中から多様な学生が集っています。3つの川に沿って位置するピッツバーグは、アメリカで最も美しい都市のトップ1に選ばれ、カレッジや大学も数多くあります。

見どころ

マウントワシントンは、毎年100万人近い地元の人たちや観光客が、歴史的なDuquesne InclineかMonongahela Incline(ケーブルカー)に乗って、駅前広場からマウントワシントンに登ります。ダウンタウンとゴールドентライアングルの息を飲むような景色が見られるこの展望スポットには、ピッツバーグのとても素敵なレストランや可愛らしいショップがたくさんあります。

3,700㎡と言う広さを持つカーネギーサイエンスセンターには、250を超える参加型展示があります。プラネタリウムや鉄道模型、オムニマックスシアター、USS Requin(第二次世界大戦時の潜水艦)、健康科学センターがあります。

ピッツバーグは、スポーツファンにはたまらない所です。スティーラーズ(フットボール)やペンギンズ(アイスホッケー)、パイレーツ(野球)の本拠地になっています。

プログラム	インテンシブアカデミック英語、セミインテンシブ英語、 アメリカン・エクスプローラ
オプション	カンパセーションパートナー、大学授業参観・聴講
宿泊施設	学生レジデンス(キャンパス内)、ホームステイ
最少年齢	14才
所在地	201 Wood Street, Room 804 LH, Pittsburgh, Pennsylvania 15222
開始日 (スケジュールB)	1/5、2/2、3/2、3/30、4/27、5/25、6/22、7/20、8/17、9/14、 10/12、11/9、12/7



ELS ON
CAMPUS



QRコードを
スキャンしてください。



PITTSBURGH, PENNSYLVANIA

POINT PARK UNIVERSITY
ELS.EDU/PITTSBURGH
UNIVERSITYGUIDEONLINE.ORG/POINTPARK

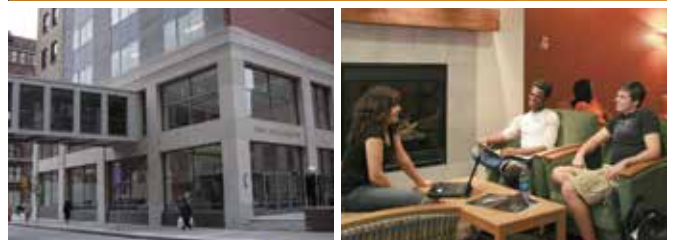



PORTLAND, OREGON

CONCORDIA UNIVERSITY

ELS.EDU/PORTLAND
UNIVERSITYGUIDEONLINE.ORG/CU-PORTLAND



ELS/ポートランドセンターは、素晴らしいConcordia Universityのキャンパス内にあり、ポートランドのダウンタウンまでは30分以内で行ける距離にあります。西海岸では4番目に大きな町であるポートランドは、家賃が非常に安く生活費も手ごろで、その上、消費税もかかりません。フォーブスでは、「アメリカで最も安全な都市」と「アメリカのベスト・ダウンタウン」としてポートランドが紹介されました。

見どころ

ポートランドは、おいしい食べ物や飲み物、活気あるカルチャーに溢れており、どんなアトラクションも思う存分楽しむことができます。近隣のパール地区には、ギャラリーやブティック、シックなレストランがあります。さらに、受賞歴のある空港や効率のよい路面電車、歩行者に優しい中心部のおかげで、楽に町巡りができるようになっています。

ポートランドは北西部の素晴らしい自然に囲まれています。オレゴンの海岸で新鮮なシーフードを食べるのも、マウントフッドでスキーやスノーボードをするのも、どちらも車で90分以内で行くことができます。コロンビアリバーゴージは、ウインドサーフィンやセーリング、カヤックの絶好のスポットとして、また滝や美しい景色が見られる場所として知られています。

プログラム	インテンシブアカデミック英語、一般英語、 セミインテンシブ英語、アメリカン・エクスプローラ
オプション	カンパセーションパートナー、大学授業参観・聴講
宿泊施設	学生レジデンス（キャンパス内）、ホームステイ
最少年齢	12才
所在地	2811 NE Holman Street, Centennial Hall, Room 3, Portland, Oregon 97211
開始日 (スケジュールB)	1/5、2/2、3/2、3/30、4/27、5/25、6/22、7/20、8/17、9/14、 10/12、11/9、12/7



ELS ON
CAMPUS



QRコードを
スキャンしてください。



RICHMOND, KENTUCKY

EASTERN KENTUCKY UNIVERSITY

ELS.EDU/RICHMONDKENTUCKY
UNIVERSITYGUIDEONLINE.ORG/EASTERNKENTUCKY



ELS/リッチモンド-ケンタッキーセンターは、Eastern Kentucky University (EKU)のキャンパス内にあります。EKUは、1906年にケンタッキー州リッチモンドに創立された地域密着型の学生寮完備の公立大学です。EKUからはシカゴ、アトランタ、セントルイスへ気軽に日帰りのドライブが可能で、シンシナティとレイビルからは90分ほどです。ELSの施設となる教室、オフィス、ランゲージ・テクノロジー・センターなどはホワイトロック学生サービス棟内にあるため、ELSの学生は図書館やレクリエーション施設、コンピュータ・ラボなど全ての大学施設を使用することができます。

見どころ

シンシナティで楽しめる場所は全て2時間以内でアクセスできます。スポーツ観戦、コンサート、シンシナティ動植物園、シンシナティ美術館などがあります。

レッドリバー渓谷ではロッククライミングを体験したり、砂岩でできた20メートルのナチュラル・ブリッジの美しさを目の当たりにすることができます。

パラダイスコープウォーターパークで太陽の日射しを思いっきり浴びましょう。8レーンのプールには飛び込み台とウォータースライダーがあり、12メートルの高さのものがふたつあります。

プログラム	インテンシブアカデミック英語、セミインテンシブ英語、 アメリカン・エクスプローラ
オプション	カンパセーションパートナー
宿泊施設	学生レジデンス（キャンパス内）、ホームステイ
最少年齢	16才
所在地	521 Lancaster Avenue, Richmond, Kentucky 40475
開始日 (スケジュールA)	1/12、2/9、3/9、4/6、5/4、6/1、6/29、7/27、8/24、9/21、 10/19、11/16、12/14



ELS ON
CAMPUS



QRコードを
スキャンしてください。

ELS/ロチェスターセンターは、State University of New York Brockportのキャンパス内にあります。ロチェスターのダウンタウンからわずか25キロに位置するブロックポートは、歴史的なエリー運河に位置する人口8,100人の小さな「大学の街」です。ナイアガラの滝やトロント、ニューヨークシティは、週末旅行に最適です。

見どころ

ロチェスター博物館&科学館は3つのフロアーに渡って、科学やテクノロジー、自然科学、この地域の文化遺産に焦点をあてた参加型展示があります。ストラセンブルグプラネタリウムでは、4階建てドームの巨大スクリーンに、オリジナルの天体ショーやノリのよいロックに乗せたレーザーショーなどが上映されます。

ロチェスターから少し車を走らせると、フィンガーレイク地区ならではの澄んだ湖や滝、美しい公園、美しいたたずまいの村々、個性的な美術館や博物館、ショッピングなどを楽しめます。

車で1時間半程で壮麗なナイアガラの滝に着きます。合羽を着て「霧の乙女号」に乗れば、水しぶきでずぶ濡れになるほど近くまで行くことができます。

プログラム	インテンシブアカデミック英語、セミインテンシブ英語、アメリカン・エクスプローラ
オプション	カンパセーションパートナー、大学授業参観
宿泊施設	学生レジデンス（キャンパス内）、ホームステイ
最少年齢	16才
所在地	350 New Campus Drive, Dailey Hall #216, Brockport, New York 14420
開始日 (スケジュールA)	1/12, 2/9, 3/9, 4/6, 5/4, 6/1, 6/29, 7/27, 8/24, 9/21, 10/19, 11/16, 12/14



ROCHESTER, NEW YORK

STATE UNIVERSITY OF NEW YORK BROCKPORT
ELS.EDU/ROCHESTER
UNIVERSITYGUIDEONLINE.ORG/BROCKPORT



ELS/ラストンセンターは、一流国立大学であるLouisiana Tech Universityのキャンパス内にあります。木陰が多く歩行者にやさしいキャンパスです。Louisiana Tech Universityでは、69カ国を越える国から集った学部生や大学院生がお互いに交流できる環境を提供しています。

見どころ

ラストンでは毎年、Cajun Crawlというイベントが行われ、音楽の生演奏や芸術作品の展示、新鮮なザリガニ（茹でザリガニはルイジアナの名物料理）が楽しめます。また、毎年6月に開催されるルイジアナ・ピーチフェスティバルは、200ほどの職人等による出店、パレード、クラシックカーショー、ロードオ、5キロメートルマラソン、料理コンテストで盛り上がります。

リンカーンバリッシュパークはアメリカで最高のマウンテンバイクコースの一つとされ、16キロメートルのコースは、初心者も上級者も、スリル満点で楽しめます。

ニューオーリンズは週末に訪れる場所としてはおすすめです。アメリカでとても人気のある観光地の一つで、世界的に有名なケイジャン料理やジャズ演奏など見逃せません。

プログラム	インテンシブアカデミック英語、セミインテンシブ英語、アメリカン・エクスプローラ
オプション	カンパセーションパートナー、大学授業参観
宿泊施設	学生レジデンス（キャンパス内）、ホームステイ
最少年齢	14才
所在地	305 Wisteria Street, Student Center 213, PO Box 3006, Ruston, Louisiana 71272
開始日 (スケジュールB)	1/5, 2/2, 3/2, 3/30, 4/27, 5/25, 6/22, 7/20, 8/17, 9/14, 10/12, 11/9, 12/7



RUSTON, LOUISIANA

LOUISIANA TECH UNIVERSITY
ELS.EDU/RUSTON
UNIVERSITYGUIDEONLINE.ORG/LATECH





SAN ANTONIO, TEXAS

UNIVERSITY OF THE INCARNATE WORD
ELS.EDU/SANANTONIO
UNIVERSITYGUIDEONLINE.ORG/UIW



ELS/サンアントニオセンターは、University of the Incarnate Wordのキャンパス内にあります。南西部のリベラルアーツスクールのトップとして評価を受けています。サンアントニオの人口は130万人にのぼり、アメリカ国内で7番目に多く、テキサス州内では2番目に大きい都市です。フレンドリーな人々が多く、のどかな雰囲気を持つサンアントニオは、活気ある文化の中心地です。

見どころ

サンアントニオを知るにはリバーウォークを散策するのがベストです。市の中心を通るサンアントニオ川の土手に沿って曲がりくねって進むリバーウォークは、多くのレストランやブティック、ホテル、歩道のカフェなど、主な観光名所につながっています。

アラモ砦は、1836年、189人のテキサス志願兵が、数の上で圧倒的多数を占める将軍アントニオ・ロベス・デ・サンタ・アナ率いるメキシコ軍と戦い、12日間の包囲攻撃戦で戦死した場所です。戦いは、テキサス住民の独立を求める闘争が火種となり、“Remember the Alamo”はテキサス軍のスローガンになりました。現在アラモ砦は、戦った人々への称賛の証として立たずんでいます。

プログラム	インテンシブアカデミック英語、一般英語、 セミインテンシブ英語、アメリカン・エクスプローラ
オプション	大学授業聴講
宿泊施設	学生レジデンス (キャンパス内)、ホームステイ
最少年齢	14才
所在地	4301 Broadway, CPO # 498, San Antonio, Texas 78209
開始日 (スケジュールA)	1/12、2/9、3/9、4/6、5/4、6/1、6/29、7/27、8/24、9/21、 10/19、11/16、12/14



ELS ON
CAMPUS



QRコードを
スキャンしてください。



SAN DIEGO, CALIFORNIA

CITY CENTER
ELS.EDU/SANDIEGO



ELS/サンディエゴセンターは、カリフォルニア州南部の海岸沿いに位置しており、娯楽とショッピングのエリアであるサンディエゴのダウンタウン近くにあり、サンディエゴは南ロサンゼルスから約190キロにあり、メキシコ国境の近くです。サンディエゴは、年間を通して穏やかな気候で、自然の深海港と美しいビーチで知られています。

見どころ

ミッション・ビーチは、市内にあるビーチの中でも人気があり、3.2キロメートル続く砂糖のような白い砂浜と近くの遊歩道は、いつも日光浴やインラインスケート、サイクリングをする人々であふれています。スリルと興奮を求めるなら、ジャイアント・ディッパージェットコースターをお試しください。太陽の下で遊んで、お腹が空いたり喉が渇いた時は、遊歩道にあるビーチサイドレストランへどうぞ。

ダウンタウンエリアの16ブロックにおよぶガスランプ・クォーターには、ビクトリア朝様式の建物がちりばめられています。様々な店や劇場、アートギャラリー、折衷料理のレストランがあり、ナイトライフで人気の場所もたくさんあります。

サンディエゴ動物園&サファリパークはアメリカでは有名な動物園の一つで、広大な自然の生息環境で知られています。

プログラム	インテンシブアカデミック英語、一般英語、 セミインテンシブ英語、アメリカン・エクスプローラ
	TOEFL® 受験準備、エグゼクティブ英語
宿泊施設	学生レジデンス (キャンパス外)、ホームステイ
最少年齢	14才
所在地	110 West C Street, Suite 1600, San Diego, California 92101
開始日 (スケジュールB)	1/5、2/2、3/2、3/30、4/27、5/25、6/22、7/20、8/17、9/14、 10/12、11/9、12/7



QRコードを
スキャンしてください。

ELS/サンフランシスコ-ダウンタウンセンターは、サンフランシスコのダウンタウンにあります。サンフランシスコは、涼しい夏、霧、急勾配の坂などがあり、ゴールデンゲートブリッジ、ケーブルカー、アルカトラズ島刑務所、チャイナタウンなどが良く知られています。また、サンフランシスコは主要な銀行と金融の中心地でもあります。

見どころ

サンフランシスコのケーブルカーの魅力を丸ごと体験してみてください。このケーブルカーシステムは、同種のものではアメリカに残っている最後の一つで、世界で唯一稼働している国定文化財です。1873年に作られたこのケーブルカーは、年間970万人の人々を街中に運んでいます。

岩場の多いサンフランシスコ湾の景色の中に跳ね上がって見えるオレンジのアーチ、ゴールデンゲートブリッジは、西海岸の不朽のシンボルであり、サンフランシスコで最も人気の観光名所となっています。

フィッシャーマンズ・ワーフの岸地区には、ピア39ショッピングセンター（日光浴をするアシカが見られる絶好のスポット）やリブリーズビリーブイットオアノット博物館など、いくつかの人気スポットがあります。

プログラム	インテンシブアカデミック英語、一般英語、 セミインテンシブ英語、アメリカン・エクスプローラ
	ビジネス英語、エグゼクティブ英語
宿泊施設	学生レジデンス（キャンパス外）、ホームステイ
最少年齢	16才
所在地	300 Montgomery Street Suite 200, San Francisco, California 94104
開始日 (スケジュールB)	1/5、2/2、3/2、3/30、4/27、5/25、6/22、7/20、8/17、9/14、 10/12、11/9、12/7



QRコードを
スキャンしてください。



SAN FRANCISCO – DOWNTOWN, CALIFORNIA

CITY CENTER
ELS.EDU/SANFRANCISCO



ELS/サンフランシスコ-ノースベイセンターは、サンフランシスコの北、マリン郡のサンラファエルの街にある、Dominican University of California (DUC) のキャンパス内にあります。サンフランシスコへは、サンラファエルトランスポーションセンターから、ゴールデンゲートブリッジ経由の直行バスが出ているので、とても便利です。

見どころ

ミューアウッズ国定公園は15メートルに達するカリフォルニアのセコイアの木々は有名で、多くの人々に愛されています。サンフランシスコの北へ、車で30分ほどで行くことができます。

アルカトラズは歴史ファン必見の元連邦刑務所（現在は博物館）が、サンフランシスコ湾の中央にある小さな岩だらけのアルカトラズ島に建っています。ここでは連邦刑務所の歴史や囚人たちの生活の様子を見ることができます。また、企てられた脱獄計画（失敗に終わる）の数の多さには驚かされるでしょう。

プログラム	インテンシブアカデミック英語、一般英語、 セミインテンシブ英語、アメリカン・エクスプローラ
オプション	カンパセーションパートナー、大学授業参観・聴講
宿泊施設	学生レジデンス（キャンパス外）、ホームステイ
最少年齢	14才
所在地	190 Palm Avenue, Pennafort Hall, San Rafael, California 94901
開始日 (スケジュールB)	1/5、2/2、3/2、3/30、4/27、5/25、6/22、7/20、8/17、9/14、 10/12、11/9、12/7



ELS ON
CAMPUS



QRコードを
スキャンしてください。



SAN FRANCISCO – NORTH BAY, CALIFORNIA

DOMINICAN UNIVERSITY OF CALIFORNIA
ELS.EDU/SANFRANCISCONORTHBAY
UNIVERSITYGUIDEONLINE.ORG/DOMINICAN





SANTA BARBARA, CALIFORNIA

CITY CENTER
ELS.EDU/SANTABARBARA



ELS/サンタバーバラセンターはダウンタウンにあります。地理や気候がフランスとイタリアのリビエラに似ているために「アメリカのリビエラ」と呼ばれるサンタバーバラは、気候のよさ、スペイン風の建築、そして活気ある大学の街として有名です。

見どころ

サンタバーバラの最も有名な大通りであるステートストリートは、ダウンタウンを通り抜けスターズワープへと続いています。この通りには、店やアートギャラリー、劇場、美術館、博物館があり、地元の人にも観光客にも人気です。路面電車も走っていますが、この通りを楽しむには歩くのが一番でしょう。

イーストビーチは、一日中日差しが降り注いでいるので、日光浴には最高の場所です。また、ビーチバレーコートがたくさんあり、日光浴以外でも楽しめます。沿岸地域には、サーフィンやブギーボード、カヤック、パラグライダーに絶好の場所もあり、太平洋の鯨が見られることもあります。

南へ車で1時間半ほど行くと、ロサンゼルスに着きます。学生たちはラスベガスやサンフランシスコへの旅も楽しんでます。

プログラム	インテンシブアカデミック英語、一般英語、 セミインテンシブ英語、アメリカン・エクスプローラ
	TOEFL®受験準備、エグゼクティブ英語
オプション	カンパセーションパートナー
宿泊施設	学生レジデンス (キャンパス外)、ホームステイ
最少年齢	14才
所在地	104 West Anapamu, Suite I, Santa Barbara, California 93101
開始日 (スケジュールA)	1/12、2/9、3/9、4/6、5/4、6/1、6/29、7/27、8/24、9/21、 10/19、11/16、12/14



QRコードを
スキャンしてください。



SANTA MONICA, CALIFORNIA

CITY CENTER
ELS.EDU/SANTAMONICA



ELS/サンタモニカセンターは、サンタモニカのダウンタウンにあります。あらゆるアトラクションを楽しめる大都会ロサンゼルスが近いので、とても便利です。年間を通じて温暖で穏やかな気候に恵まれています。多様性に富んだ芸術色豊かなこの地域には、小さな街の魅力的でゆったりとした雰囲気があります。

見どころ

1909年に作られたこの木製のサンタモニカピア (埠頭) には、レストランやショップ、有名な1922年製の屋内メリーゴーランド、ハイテクゲームセンター、ジェットコースターなどがあります。また、大観覧車からは入り江と山々の素晴らしい景色を眺めることができます。

サンタモニカバイクパスは、42キロメートルにおよぶ自転車道はサンタモニカから続き、ベニスビーチやマリナデルレイまで延びています。

サードストリートブロードワードは3ブロックに渡る歩行者専用のエリアには、小売店やエンターテインメント、レストラン、商業地区、居住地区があり、ビーチまでほんの数ブロックのところにあります。

プログラム	インテンシブアカデミック英語、セミインテンシブ英語、 アメリカン・エクスプローラ
	エグゼクティブ英語
宿泊施設	学生レジデンス (キャンパス外)、ホームステイ
最少年齢	16才
所在地	1413 Second Street, Santa Monica, California 90401
開始日 (スケジュールA)	1/12、2/9、3/9、4/6、5/4、6/1、6/29、7/27、8/24、9/21、 10/19、11/16、12/14



QRコードを
スキャンしてください。

ELS/シアトルセンターは、市内のトレンドなキャピトルヒル地区にあります。荘厳なレイニヤマやカスケード山脈、オリンピック山脈を背景に眺めるELS周辺には、ユニークなブティックや個性的なコーヒーショップが立ち並び、また近隣にはカフェも多くあります。ELSからパイク・プレイス・マーケット、パシフィック・プレイス・ショッピング・センター、ブロードウェイ地区までは徒歩圏内です。雄大な太平洋岸、ポートランドやバンクーバーへはわずか数時間で行ける距離です。

見どころ

オリンピック彫刻公園のシアトル美術館にある4ヘクタールの屋外部分には数多くの芸術作品が置かれており、中にはアレクサンダー・カルダーやクレス・オルデンバーグ、ロキシー・パインの作品もあります。地元の人たち同様観光客にも人気で、散歩をしたり、世界一流の芸術作品を楽しむことができます。この公園からの眺めは素晴らしく、エリオット湾を越えてオリンピック山脈まで広がっています。

1962年の万国博覧会のために建てられたスペースニードルは、以来ずっとUFOのような独特の形でシアトルの摩天楼を見下ろしてきました。タワーの円形展望台（高さ約160メートル）からは、街並みや近くのオリンピック山脈の壮観な景色を眺めることができ、最上階は回転レストランになっています。

プログラム	インテンシブアカデミック英語、一般英語、 セミインテンシブ英語、アメリカン・エクスプローラ エグゼクティブ英語
宿泊施設	学生レジデンス（キャンパス外）、ホームステイ
最少年齢	15才
所在地	400 East Pine Street, Suite 100, Seattle, Washington 98122
開始日 (スケジュールA)	1/12, 2/9, 3/9, 4/6, 5/4, 6/1, 6/29, 7/27, 8/24, 9/21, 10/19, 11/16, 12/14



QRコードを
スキャンしてください。



SEATTLE, WASHINGTON

CITY CENTER
ELS.EDU/SEATTLE



ELS/シリコンバレーセンターは、シリコバレー地域の中央、カリフォルニア州で3番目の都市クパチーノにあります。南サンフランシスコやサンノゼまではわずか1時間で、ELS近郊には多くのELS提携大学があります。その一つでもあるDe Anza Collegeは通りを挟んで向かい側にあり、大学内の施設を利用することができます。

見どころ

テクノロジー博物館は実際に触れて体験ができるテクノロジーと科学の博物館。非営利の学習施設で、人々の中にある「イノベーションの可能性」を拓く目的で設立されました。プログラムには、年に一度の若者向けチームデザインコンテストや国際的に知られたTech Awardなどがあります。

カリフォルニアグレートアメリカには、北カリフォルニアで最も刺激的でスリルのあるアトラクション、ボルテックスやサイコマウス、デモンなどがあります。

サンホセ美術館のコレクションは20～21世紀の絵画やビデオ展示、写真の他、様々な媒体による作品に焦点を合わせています。地元北カリフォルニアのアーティストが多く特集されます。

プログラム	インテンシブアカデミック英語、一般英語、 セミインテンシブ英語、アメリカン・エクスプローラ エグゼクティブ英語
オプション	カンパセーションパートナー
宿泊施設	学生レジデンス（キャンパス外）、ホームステイ
最少年齢	14才
所在地	21269 Stevens Creek Boulevard, Suite 620, Cupertino, California 95014
開始日 (スケジュールA)	1/12, 2/9, 3/9, 4/6, 5/4, 6/1, 6/29, 7/27, 8/24, 9/21, 10/19, 11/16, 12/14



QRコードを
スキャンしてください。



SILICON VALLEY, CALIFORNIA

CENTER AFFILIATED WITH A COLLEGE OR UNIVERSITY
ELS.EDU/SILICONVALLEY
UNIVERSITYGUIDEONLINE.ORG/DEANZA





ST. LOUIS, MISSOURI

UNIVERSITY OF MISSOURI – ST. LOUIS
 ELS.EDU/STLOUIS
 UNIVERSITYGUIDEONLINE.ORG/UMSL



ELS/セントルイスセンターは、University of Missouri – St. Louisの美しいキャンパス内にあります。セントルイスは人口250万人でありながら、友好的な中西部の都市です。娯楽も、快適な生活も安価で手に入るセントルイスでは、小さな田舎町の雰囲気と同時に、都会ならではの利便性も備えています。セントルイスには、無料で楽しめるアトラクションが数多くあり、中でもセントルイス動物園はNo.1の人気を誇っています。

見どころ

西部開拓拡大を記念したこのステンレス製のモニュメント、ゲートウェイアーチは、192メートルの高さで空中にそびえ立っており、これは工学的にも驚くべきものです。乗り物で頂上まで行けるので、壮大な景色を楽しめます。

フォレストパークはニューヨークの巨大なセントラルパークより200ヘクタール広いこの公園は525ヘクタールあり、動物園からサマーコンサート、美術館、博物館、ゴルフコースまであらゆるものが揃っています。さらに、サイクリングロードや遊歩道、水路、テニスコートの他に楽しめる場所がたくさんあります。

スポーティング・ニュースにより、アメリカのベストスポーツ都市に選ばれたセントルイスは、スポーツ愛好家にとっての天国で、ファンは一年中手に汗握るスポーツ観戦が楽しめます。

プログラム	インテンシブアカデミック英語、一般英語、 セミインテンシブ英語、アメリカン・エクスプローラ
オプション	カンパセーションパートナー、大学授業参観・聴講
宿泊施設	学生レジデンス（キャンパス内）、ホームステイ
最少年齢	18才
所在地	One University Boulevard, Sassin Building, St. Louis, Missouri 63121
開始日 (スケジュールA)	1/12、2/9、3/9、4/6、5/4、6/1、6/29、7/27、8/24、9/21、 10/19、11/16、12/14



ELS ON
CAMPUS



QRコードを
スキャンしてください。



ST. PAUL, MINNESOTA

UNIVERSITY OF ST. THOMAS – MINNESOTA
 ELS.EDU/STPAUL
 UNIVERSITYGUIDEONLINE.ORG/STTHOMAS



ELS/セントポールセンターは、ダウントウンに近い住宅地域に位置するUniversity of St. Thomas (UST)のキャンパス内にあります。セントポールとミネアポリスは、安全で清潔な環境に恵まれ、物価の安いフレンドリーな都市として知られています。

見どころ

ミネアポリスにはいくつかの美術館があり、地元のアーティストの作品や歴史的美術品、近代美術だけでなく、古代エジプトの遺物からヨーロッパの傑作の数々まで、5,000年に渡る作品が80,000点近く所蔵されています。ミネアポリスとセントポールには20を超える劇場があり、人口比率でニューヨークに次いで2番目に多い数です。

ミネアポリスとセントポールはミシシッピ川で分かれており、広範囲におよぶ湖や滝、数百キロメートル続くサイクリングロードと遊歩道のある公園、庭園、さらに、ビーチなどの大自然も満喫できます。また、夏には、いろいろなお祭りやライブ演奏、映画などが湖で催されます。

プログラム	インテンシブアカデミック英語、一般英語、 セミインテンシブ英語、アメリカン・エクスプローラ エグゼクティブ英語
オプション	カンパセーションパートナー、大学授業参観・聴講
宿泊施設	学生レジデンス（キャンパス内）、ホームステイ
最少年齢	16才
所在地	2115 Summit Avenue, Mail SCB 118, St. Paul, Minnesota 55105
開始日 (スケジュールA)	1/12、2/9、3/9、4/6、5/4、6/1、6/29、7/27、8/24、9/21、 10/19、11/16、12/14



ELS ON
CAMPUS



QRコードを
スキャンしてください。

ELS/セントピーターズバーグセンターは、海に面した美しいEckerd Collegeのキャンパス内にあります。フロリダの西海岸に位置するセントピーターズバーグは、ビーチと温暖な気候で知られています。

見どころ

ELSセンターから車でわずか5分で、42キロメートルに渡る白い砂浜と澄んだ青い海へ行くことができます。このエリアにある4つのビーチは、アメリカでトップ10にランクされています。ここでは、ジェットスキーやパラセーリング、パドルボーディングなどのウォータースポーツができる他、ドルフィンスポーツや海賊クルーズにも参加できます。

サルバドール・ダリのコレクションを2,000点以上所蔵しており、その数においてスペインに次ぐ規模を誇る美術館で数百万ドルかけて海辺に建てられました。新しいデイル・チフリ美術館では、吹きガラス作品が多数展示され、彼の足跡に関する映像も上映されています。毎月第一金曜日になると、ダウンタウンはストリートミュージシャンや出店、屋外アクティビティをする人たちで溢れます。

プログラム	インテンシブアカデミック英語、一般英語、 セミインテンシブ英語、アメリカン・エクスプローラ エグゼクティブ英語
オプション	カンパセーションパートナー、大学授業参観・聴講
宿泊施設	学生レジデンス (キャンパス内)、ホームステイ
最少年齢	14才
所在地	4200 54th Avenue South, St. Petersburg, Florida 33711
開始日 (スケジュールA)	1/12, 2/9, 3/9, 4/6, 5/4, 6/1, 6/29, 7/27, 8/24, 9/21, 10/19, 11/16, 12/14



ST. PETERSBURG, FLORIDA

ECKERD COLLEGE
ELS.EDU/STPETERSBURG
UNIVERSITYGUIDEONLINE.ORG/ECKERD



ELS/タコマセンターは、ダウンタウンにあるBates Technical Collegeの友好的な雰囲気を持つキャンパス内にあります。タコマシアトルの南50キロ、コメンメントベイ沿いにあり、マウントレーニエ山の麓に位置しています。タコマピアス郡は国内の最も住みやすい地域の一つに選ばれています。

見どころ

タコマの素晴らしい美術館や博物館を堪能してください。世界的に名高いガラス美術館はタコマ出身のガラスアーティストのパイオニア、デイル・チフリがデザインしました。アメリカの自動車文化を讃える博物館で、個人のコレクションとしては、世界で最も多くの台数を保有しています。

30分ほどで行くことができるシアトルは、曇り続きの天気気が気にならないほど、魅力あふれるおらかな雰囲気地域です。ここには、アメリカのベストコーヒーや賑わうアートシーン、歴史、文化、さらに屋外アクティビティなども楽しめます。

タコマ最大のメトロパークポイントディファイアンスは、広く網目状に伸びるトレイルや道路、ビーチ、動物園、水族館、庭園があります。

プログラム	インテンシブアカデミック英語、一般英語、 セミインテンシブ英語、アメリカン・エクスプローラ エグゼクティブ英語、CELTA
オプション	カンパセーションパートナー、大学授業参観
宿泊施設	学生レジデンス (キャンパス外)、ホームステイ
最少年齢	16才
所在地	1101 South Yakima Avenue, Tacoma, Washington 98405
開始日 (スケジュールB)	1/5, 2/2, 3/2, 3/30, 4/27, 5/25, 6/22, 7/20, 8/17, 9/14, 10/12, 11/9, 12/7



TACOMA, WASHINGTON

BATES TECHNICAL COLLEGE
ELS.EDU/TACOMA
UNIVERSITYGUIDEONLINE.ORG/BATES.CTC





TAMPA, FLORIDA

THE UNIVERSITY OF TAMPA

ELS.EDU/TAMPA
UNIVERSITYGUIDEONLINE.ORG/UT



ELS/タンパセンターは、The University of Tampa (UT) のキャンパス内にあります。ヒルズボロー川の土手に沿って広がる美しいキャンパスには、この規模の大学としては国内でも最高のスポーツ施設を備えている大学です。フォープスのアウトドアシティー部門で、タンパは第5位にランク付けされており、New York Universityの刊行物では、“twenty-somethings”で第1位に選ばれました。

見どころ

フロリダ水族館には、アカエイ、ウツボ、ウミガメ、サメ、ケープペンギン、ホッキョクグマなど20,000以上もの動植物が飼育されています。

ブッシュ・ガーデンズは、スリリングな遊園地と動物園、植物園が一つになっています。自然の生息環境にいるオランウータンやトラ、ライオン、ミイアキャット、サイ、キリンなどを見ることができます。

フロリダのメキシコ湾岸には、州で最高の賞を受けた幾つかのビーチがあり、ほとんどはタンパから車で1時間以内で行くことができます。

プログラム	インテンシブアカデミック英語 エグゼクティブ英語
オプション	カンパセーションパートナー、大学授業参観
宿泊施設	学生レジデンス (キャンパス外)、ホームステイ
最少年齢	17才
所在地	701 West Kennedy Boulevard, Tampa, Florida 33606
開始日 (スケジュールB)	1/5、2/2、3/2、3/30、4/27、5/25、6/22、7/20、8/17、9/14、 10/12、11/9、12/7



ELS ON
CAMPUS



QRコードを
スキャンしてください。



TEANECK, NEW JERSEY

FAIRLEIGH DICKINSON UNIVERSITY

ELS.EDU/TEANECK
UNIVERSITYGUIDEONLINE.ORG/FDU



ELS/ティーネックセンターは、Fairleigh Dickinson University (FDU) のキャンパス内にあります。ニューヨークシティからおよそ30分のきれいで安全なエリアに位置します。ティーネックは国際色豊かな多様性に富んだコミュニティがあり、留学生にとって親しみやすい街です。

見どころ

自由の女神とエリス島移民博物館には、ニューヨーク市のダウントウンからフェリーに乗って短時間で行くことができます。自由の女神は、何百万もの人々にとって自由の生きたシンボルとなっています。エリス島は、ここを通り抜けた多くの人々にとって「アメリカへの玄関」として知られています。移民管理局は1980年代に博物館に改築され、移民の歴史におけるエリス島の役割を年代順に展示しています。

リバティサイエンスセンターはニュージャージー州ジャージーシティにあり、地球環境問題やこの地域の科学的現象を対話方式で学ぶことができます。

ガレージ・シアター・グループはバーゲン郡初の非営利プロ劇団で、俳優組合のメンバーと、プロの舞台作品や芸術学校の若者の作品を、Fairleigh Dickinson UniversityにあるBecton Theaterで上演しています。

プログラム	インテンシブアカデミック英語、一般英語、 セミインテンシブ英語、アメリカン・エクスプローラ
オプション	大学授業参観・聴講
宿泊施設	学生レジデンス (キャンパス内)、ホームステイ
最少年齢	14才
所在地	1000 River Road, Robison Hall, 4th Floor, 1040 University Circle, Teaneck, New Jersey 07666
開始日 (スケジュールB)	1/5、2/2、3/2、3/30、4/27、5/25、6/22、7/20、8/17、9/14、 10/12、11/9、12/7



ELS ON
CAMPUS



QRコードを
スキャンしてください。

ELS/サウザンドオークスセンターは、California Lutheran University (CLU) の美しいキャンパス内に位置しています。太平洋岸から約20キロ、ロサンゼルスダウンタウンから70キロの距離にあり、街は地域を囲んでいる多くの美しいオークの木にちなんで命名されました。“Best Places to Live in the USA”の一つとしてMoneyマガジン誌にランク付けされています。

見どころ

アクション満載のエンターテインメント、ユニバーサルスタジオ®ハリウッドには、遊び尽くせないほどのアトラクション、ライブショーの他、実際に使われている映画スタジオなどがあります。シティウォークには、ロサンゼルス素晴らしいショップやレストラン、映画館があります。シックスフラッグスマジックマウンテン®は、105ヘクタールのテーマパークで、世界有数のジェットコースターの他、100以上のアトラクションやゲームがあります。

サウザンドオークスの西にあるマリブ市には、数多くの映画スターが住んでいます。マリブビーチは、33キロメートル続く美しい砂浜の海岸線で、太陽の下で遊ぶには格好の場所です。

プログラム	インテンシブアカデミック英語、セミインテンシブ英語、アメリカン・エクスプローラ
オプション	カンパセーションパートナー、大学授業参観・聴講
宿泊施設	学生レジデンス(キャンパス内)、ホームステイ
最少年齢	14才
所在地	203 Faculty Street, Mattson House, Thousand Oaks, California 91360
開始日 (スケジュールA)	1/12、2/9、3/9、4/6、5/4、6/1、6/29、7/27、8/24、9/21、10/19、11/16、12/14



ELS ON CAMPUS



QRコードを
スキャンしてください。



THOUSAND OAKS, CALIFORNIA

CALIFORNIA LUTHERAN UNIVERSITY
ELS.EDU/THOUSANDOAKS
UNIVERSITYGUIDEONLINE.ORG/CALLUTHERAN



ELS/ワシントンD.C.センターは、ワシントンD.C.の中で最も魅力的で治安のよい地域にあります。近くには国立博物館や記念碑などがあり、手軽に出かけることができます。ワシントンD.C.地区は公共バスシステム(Metrobus)や公共地下鉄網(Metrorail)が整備されており、市内の観光名所の多くは入場無料です。

見どころ

連邦議会議事堂からリンカーン記念館へ伸びるナショナルモールは、緑豊かな木々と美術館、博物館が広範囲に渡って並んでおり、この地区の多くの観光名所につながっています。

スミソニアン協会は世界最大の博物館と美術館、研究所の複合施設で、国立航空宇宙博物館やアメリカ美術館、国立アメリカ歴史博物館、国立動物園、国立自然史博物館など19の博物館やギャラリーがあります。

伝統ある歴史的名所を是非訪れてみましょう。ワシントン記念塔や、リンカーン記念館、ジェファソン記念館、ホワイトハウス、議会議事堂、ベトナム戦争戦没者慰霊碑、マーティン・ルーサー・キング・ジュニア記念塔などがあります。

プログラム	インテンシブアカデミック英語、一般英語、セミインテンシブ英語、アメリカン・エクスプローラ
	ビジネス英語、エグゼクティブ英語
宿泊施設	学生レジデンス(キャンパス外)、ホームステイ
最少年齢	16才
所在地	4646 40th Street NW, Washington, D.C. 20016
開始日 (スケジュールB)	1/5、2/2、3/2、3/30、4/27、5/25、6/22、7/20、8/17、9/14、10/12、11/9、12/7



QRコードを
スキャンしてください。



WASHINGTON, D.C.

CITY CENTER
ELS.EDU/WASHINGTONDC





TORONTO, ONTARIO, CANADA

CITY CENTER
ELSCANADA.COM



ELS/トロントセンターは、商業と文化の中心地であるカナダ国内最大の都市に位置しています。美術館、アートギャラリー、スポーツ競技場、劇場など様々な魅力ある場所へも徒歩圏内の距離にあります。ナイアガラの滝への日帰り旅行やオタワ、モンリオール、ケベック、ニューヨーク、シカゴ、ボストンへの観光旅行は、最も人気のある週末アクティビティです。

見どころ

高さ553メートルのCNタワーは、かつて世界で最も高い自立式の塔でした（現在はドバイにある高さ829メートルのブルジュハリファに次いで二位）。頂上までエレベーターで1分足らずで昇ることができます。446メートルの高さにあるスカイポッドは、世界で最も高い展望台の一つで、一度は訪れてみたい場所です。

トロントアイランドは、ダウンタウンの喧騒から離れ、オンタリオ湖と摩天楼が織り成す美しい景色を満喫できます。水質、管理、安全などに関する環境認証であるブルーフラッグを取得したビーチでの日光浴や、自転車やボートのレンタル、湖のほとりの絵のような景色の中でのピクニックなどに絶好の場所です。その他、ジブラルタルポイントライトハウスやセントヴィルアミュージメントパークがあります。トロントアイランドへは一年を通してフェリーで行くことができます。

プログラム

インテンシブアカデミック英語、一般英語、
セミインテンシブ英語、TOEFL® iBT受験準備、
IELTS™受験準備、ビジネス英語、エグゼクティブ英語

宿泊施設

ホームステイ、アパート形式のホテル（限定数）、
学生寮（限定数・夏期のみ）

所在地

36 Victoria Street, Toronto, Ontario M5C 1H3, Canada



QRコードを
スキャンしてください。



VANCOUVER, BRITISH COLUMBIA, CANADA

CITY CENTER
ELSCANADA.COM



ELS/バンクーバーセンターは、ダウンタウン中心部に位置しています。宝石のように美しいカナダ西海岸、素晴らしい自然の美しさと多様な文化を誇る都市で、世界一住みやすい都市の中に常にランク入りしています。冬は温暖で夏は快適なバンクーバーは、一年を通じて天候に恵まれています。週末のアクティビティとして最も人気が高いのは、ウイスラー、ビクトリア、シアトル（米国）への日帰り旅行、ロッキー山脈への観光旅行などです。

見どころ

ダウンタウンより程近い400ヘクタールの広さを持つスタンレーパーク。トーテムポールや、遊歩道・自転車道になっている有名なシーウォールなど、数多くの人気スポットがある上、澄み切った空気も味わえます。

グランビルアイランドは、バンクーバーで、最も人々に愛されている名所の一つ。以前は工場だったこの場所に、現在は流行のレストランやギャラリー、劇場などが建てられています。北アメリカで最高の青空市場の一つとして知られています。

キャピラノ吊り橋は、バンクーバーで最も古い観光名所で長さ140メートル、高さ70メートルの吊り橋から、下に流れるキャピラノ川の壮麗な景色を眺めることができます。

プログラム

インテンシブアカデミック英語、一般英語、
セミインテンシブ英語、TOEFL® iBT受験準備、
IELTS™受験準備、ビジネス英語、エグゼクティブ英語、
夏期・冬期ユースプログラム

宿泊施設

ホームステイ、アパート形式のホテル（限定数）

所在地

549 Howe Street, 6th Floor, Vancouver, British Columbia
V6C 2C2, Canada



QRコードを
スキャンしてください。

ELS/ブリスベンセンターは、安全で美しいMetropolitan South Institute of TAFEのキャンパス内にあります。このエリアには学生が楽しめるアトラクションが数多くあります。ここは多文化の街なので、地元学生だけではなく、世界中から集った留学生との出会いもあります。

見どころ

オーストラリア動物園は動物保護活動家がいる動物園で、一味違った動物との触れ合いができます。コアラを抱けるだけでなく、アジア象に餌を与えたり、スマトラトラとの散歩や池から飛び出すワニも見ることができます。この動物園は、野生生物との触れ合いを通して動物保護について学べる、究極のアドベンチャーランドと言えるでしょう。

ブリスベン川の南岸は文化の中心地で、ミュージカル劇や国際的な美術展覧会などを鑑賞できます。ピクニックや人工海岸で泳いだり、カフェや公園でくつろいだり、ボードウォークを散策なども楽しめます。

クイーンズランドと言えば、太陽、サーフィン、砂浜の3つです。ブリスベンから1時間ほどの距離にあるゴールドコーストは、太陽のもとで思いっきり遊べる場所です。サーフィンのパラダイス、スリル満点のテーマパーク、美しい国立公園、おしゃれなショップやレストランなどがたくさんあります。

プログラム	インテンシブ英語（一般・アカデミック/週30レッスン）、 セミインテンシブ英語（フルタイム/週20レッスン）
オプション	学生ツアー
宿泊施設	ホームステイ、学生レジデンス
最少年齢	18才
所在地	Level 6, Building A, TAFE Queensland Brisbane - Mount Gravatt Campus, 1030 Cavendish Road, Mt Gravatt, QLD 4122, Australia

詳細は Brisbane@ELS.edu または www.Brisbane.ELS.edu
ELS Educational Services Australia Pty. Ltd. CRICOS 03357B



ELS ON CAMPUS



QRコードを
スキャンしてください。



BRISBANE, AUSTRALIA

TAFE QUEENSLAND BRISBANE - MT GRAVATT CAMPUS
BRISBANE.ELS.EDU
TAFEBRISBANE.EDU.AU



ELS/シドニーセンターは市の中心地にあります。世界的に有名な港やショップ、観光スポットなども近く、公共機関はもちろんのこと、徒歩でも行けるほどの好立地にあります。シドニーは世界で最も住みやすい都市として常に選ばれており、温暖な気候や治安の良さ、人に優しい環境がその人気の秘密です。180以上の異なる民族で構成される多民族国家で、140の言語が話されています。多文化の都市シドニーは、英語と異文化を学ぶには最高の場所と言えます。

見どころ

シドニーオペラハウスやハーバーブリッジは勿論のこと、静かな遊歩道や小さなビーチなど、近くの隠れた名所も見逃せません。フェリーに乗って潮風を感じてみるのはいかがでしょうか。ワトソンズベイに着いたら、シドニーハーバー国立公園を散策してみましょう。ランチには、ドイルの有名なフィッシュアンドチップスがお勧めです。

プログラム	インテンシブ進学英語 (EAP) 週30レッスン、 一般英語プログラム (GE) 週25レッスン、 アカデミック英語 3&4、ケンブリッジ英検対策 (FCE, CAE)、 IELTS™試験対策、高校進学準備、 ジュニア・ホリデー・イングリッシュ、 スクール・ホリデー・プログラム
オプション	英語+インターンシップ、ワーキングホリデーパッケージ、 学生ツアー
宿泊施設	ホームステイ、学生レジデンス
最少年齢	17才以上 *ジュニアプログラム：13-17才
所在地	Level 1, 17 O'Connell Street, Sydney NSW 2000, Australia

詳細は Sydney@ELS.edu または www.Sydney.ELS.edu
Universal Education Centre Pty. Ltd. CRICOS 00053J



QRコードを
スキャンしてください。



SYDNEY, AUSTRALIA

ELS UNIVERSAL ENGLISH COLLEGE – CITY CENTER
SYDNEY.ELS.EDU





SHANGHAI, CHINA

ELS AMERICAN EDUCATION CENTER
ELS.CN



英語学習は中国でスタートし、アメリカの学風に適応する準備が整ってから渡航します。ELS/上海センターにて、ELSインテンシブアカデミック英語プログラムレベル101から109まで受講し、その後、レベル110から112は海外校で修了します。

ELS/上海センターは、上海の中心部に位置する最新式設備を備えたグローバル大学のミニキャンパス内にあります。美しい庭園内には講堂、図書館、ハイテク教室などがあり、学生が使うカリキュラムや教材およびソフトウェアは60カ所以上あるELSセンターと同じものを使用しています。

見どころ

上海博物館は、並みはずれた大きさを持つ円形状の建物。中国全土でもっとも優れていると言われるこの博物館は、中国の歴史上、最高峰の博物館です。ELSから歩いてすぐにある仏教寺院の静安寺には、2000年の歴史があります。この寺院の3つの本殿にある仏像にご祈念をし、その後 Wujiang Road に歩いてショッピングや中国伝統のお菓子を食してみよう。

プログラム	ELS大学進学準備(インテンシブアカデミック英語プログラムと同じカリキュラム)、ELS上海(週末)各種進学関連コース/週40レッスン
オプション	ELS提携大学への条件付入学が可能。米国のELSセンターへの同レベルでの編入が可能
宿泊施設	キャンパス外のアパート
所在地	201 Anfu Road, Xuhui District, Shanghai 200031 China

※上海ではレベル101から109までを受講し、レベル110から112はオーストラリア、カナダまたはアメリカで受講します。



QRコードを
スキャンしてください。

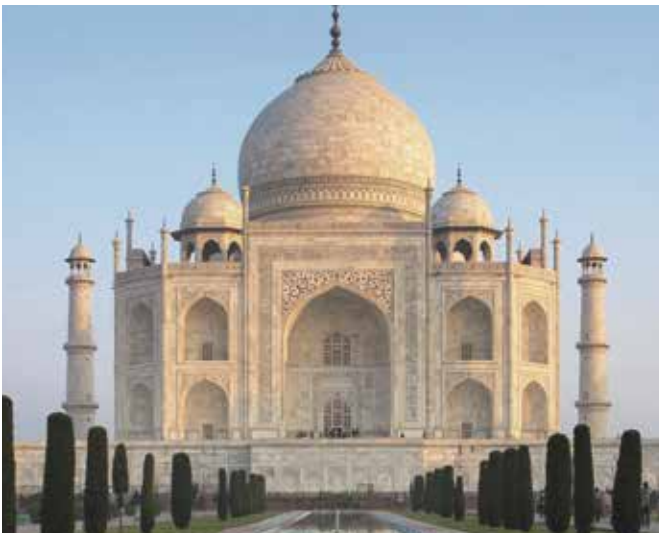

CHENNAI, INDIA

SRM UNIVERSITY
ELS.EDU/CHENNAI
SRMUNIV.AC.IN



ELS/チェンナイセンターは、インドのタミル・ナドゥ州の州都チェンナイにあるSRM University (SRM) カットンクラサー・キャンパス内にあります。

SRMは、India Todayにおいて2013年度インド国内私立大学部門のランキングで第1位に輝き、工学系および医学系の学部は国内8位にランクインしています。また、インド政府人材開発省高等教育課により、最高ランクのカテゴリーAに位置づけられています。

SRMは、学士・修士・博士課程それぞれにおいて、幅広い分野のプログラムを展開しており、最新のジョブ・マーケットからの需要も高いです。多岐に渡るアカデミック・プログラムを提供し、大学ランキングや認定評価も高いことに加え、SRMは学生サービスも積極的にいき、海外からの留学生が快適なキャンパスライフを送れるよう取り組んでいます。ELSの学生はSRMの図書館、レクリエーション施設、コンピューター・ラボ、その他施設すべてを利用することができるほか、キャンパス内の学生レジデンスとして、SRMグリーンパール・インターナショナルホステルの利用も可能です。

見どころ

マハーバリプラム建造物群は、不思議な石彫寺院で、5つの独立した寺院には古代の彫刻が施され、建造時期は7~8世紀のパラヴァ朝時代にまで遡ります。チェンナイ周辺にはVGPユニバーサルキングダム、クイーンズランド、GVPゴールデン・ビーチ・リゾートなど、いくつかのテーマパークがあり、乗り物やウォーターパークのほか、エンターテインメントも充実しています。

プログラム	インテンシブアカデミック英語 (EAP)
オプション	カンパセーションパートナー、大学授業参観・聴講
宿泊施設	学生レジデンス (キャンパス内・外)
所在地	SRM University SRM Nagar, National Highway 45, Kattankulathur, Chennai, Tamil Nadu 603203



ELS ON
CAMPUS



QRコードを
スキャンしてください。

ELS/ニースセンターは、ヨーロッパ有数のグローバルビジネススクールの一つであるSKEMA Business School (School of Knowledge Economy and Management) のキャンパスにあります。SKEMA Business Schoolは海外3カ国に5カ所のキャンパスを持ち、学士号と修士課程プログラムの授業はすべて英語で行われています。

ELS/ニースセンターで学ぶということは、コートダジュールに滞在することを意味します。世界で最も美しいとされる国際都市・コートダジュールには、美しい山々、ビーチ、高級フランス料理などの他、数々の文化的なアクティビティも十分楽しめます。

見どころ

モンテカルロは、富裕層にとっての究極の遊び場であり、カジノがあることでも有名。また、毎年5月25日に行われるフォーミュラー1のグランプリ開催地としても知られています。

毎年5月にカンヌ国際映画祭が開かれる場所として世界的に有名ですが、美しい砂浜や高級ブティックなど年間を通して楽しめます。

海岸に沿って長く続く有名なラ・クロワゼット通りを歩いてみましょう。キャンパスはソフィアンティポリスに位置しています。ソフィアンティポリスはヨーロッパ屈指のテクノパークで最先端の企業が数多くあります。

プログラム	インテンシブアカデミック英語、セミンテンシブ英語
宿泊施設	学生レジデンス (キャンパス外)
最少年齢	18才
所在地	905 rue Albert Einstein, 06560 Valbonne, France



ELS ON CAMPUS



QRコードをスキャンしてください。



SOPHIA ANTIPOLIS,
FRANCE

SKEMA BUSINESS SCHOOL
ELS.EU



マレーシアでは、快適な環境の中、英語学習と高等教育を手頃な価格で受けられます。また、安全で高いクオリティの生活環境を整えています。

ELS/マレーシアセンターは、Universiti Putra Malaysia (UPM) のキャンパス内にあり、マレーシア国内でも有数の研究大学です。マレーシア半島の中央に位置しており、首都のクアラルンプールにも近い場所にあります。UPMには学部課程と大学院課程があり、主に医学、農業、ビジネス、サイエンス、園芸学などの研究に重点を置いています。マレーシアの大学ランキングで、UPMはトップランクの六つ星大学に選ばれました。

大学キャンパス内で学ぶELSの学生は、大学の施設を利用できます。また、カリキュラムや教材は、ELS 海外校と同様のものを使用しています。

見どころ

UPMスタジアムは屋外プールやサッカー場、ホッケー場、テニスコートの他、設備が充実したジムやスポーツホールのある素晴らしいアスレチック・スタジアムです。452メートルの高さを誇る88階建ての超高層タワー・ベトロナスツインタワーは、クアラルンプールのシンボル。インタラクティブなディスプレイで、このタワーのアイデアの案出・展開から建設完成に至るまでの工程を体験してみてください。未来的なエレベーターに乗ってみましょう。

プログラム	サティフィケートインテンシブ英語、IELTS™受験準備、TOEFL®受験準備
オプション	大学授業参観・聴講、大学単位移行、大学夏期・冬期プログラム
宿泊施設	学生レジデンス (キャンパス内・外)
所在地	ELS Language Centres @ UPM, Ground Floor, Block A, Putra 10.6, North Campus, Universiti Putra Malaysia, 43400 UPM, Serdang, Selangor, Malaysia

※マレーシアではレベル101から109までを受講し、レベル110から112はオーストラリア、カナダまたはアメリカで受講します。



ELS ON CAMPUS



QRコードをスキャンしてください。



KUALA LUMPUR,
MALAYSIA

UNIVERSITI PUTRA MALAYSIA
ELS.EDU.MY
UPM.EDU.MY





MALAYSIA

CITY CENTERS
ELS.EDU.MY



ELS/クアラルンプールセンターはクアラルンプールの高級エリア、ゴールドライアングルビジネス地区に位置しています。このセンターは、世界最高層のペトロナスツインタワーに面しており、クアラルンプールのスカイラインが一望できます。クアラルンプールは、成長が著しい外ロポリタン地域で、ショッピングが好きな方にはパラダイスでしょう。また、コスモポリタン(国際人)としての生活やナイトライフも十分満喫できます。



ELS/ジョホールバルセンターは中心地にほど近い高級住宅街のプランギ地区に位置しています。ショッピングセンターのプラザプランギに併設されているため利便性がよく、レストランやファッションショップ、スーパーマーケット、デパートなどが利用できます。センターは、マレーシアとシンガポールの国境からわずか10分ほどの距離にあります。



ELS/ペナンセンターは、マレーシアの一流ジャーナリズムスクール、Han Chiang Collegeと提携しています。1,000名以上の学生が在籍するHan Chiang Collegeでは、コミュニケーション、ビジネス、コンピューティングなどのプログラムを受講できます。当カレッジでは、オーストラリアと英国の一流大学をパートナーとしたツィニングプログラムがあります。歴史と文化に彩られたペナン島は、ユネスコ世界遺産に登録されています。

ELS/スパンジャヤセンターは高等教育拠点に戦略的に設立されており、首都のクアラルンプールまでわずか20分程と、立地条件にもたいへん恵まれています。この拠点には、Taylor's University、INTI International University、Monash University、Sunway Universityなどの大規模な国際大学があります。地元の人気スポットには、エンバイアショッピングモールやサンウェイラグーンテマパーク、サンウェイピラミッドなどがあります。



QRコードを
スキャンしてください。



1995年に最初のELS/リヤダセンターがオープンしました。現在ではタウン、Takhassusiにセンターがあり、オラヤにはレディースセンターがあります。それぞれのセンターでは、全レベルの英語に対応しています。この都市にオープンしてからの長年にわたる経験が、学生のニーズを満たすために生かされています。

アブダビおよびドーハにELSランゲージセンターがリニューアルオープン!!



QRコードを
スキャンしてください。



ELS/クウェートセンターは、中東における主要なセンターとして、クウェート市のサルミヤ地域に位置しています。同センターではインテンシブ英語プログラム、プロフェッショナルビジネスコミュニケーションプログラム、完全対策TOEFL®/IELTS™受験準備プログラムなどの受講が可能です。クウェートは、高級ショッピングモールや世界基準のレストランなどが数多くある国際都市です。

ELS/ジッダセンターはアルナーダに位置しており、インテンシブ英語プログラムやキッズ用のサマーキャンププログラムがあります。



MIDDLE EAST

CITY CENTERS
ELS.EDU/INTERNATIONAL



PANAMA CITY, PANAMA

CITY CENTER
ELS.EDU.PA



ELS/パナマセンターは、パナマ市の高級住宅街の一つパティラエリアに位置しており、立地条件に恵まれています。当センターから歩いて数分の所にショッピングモール、エンターテイメント、レジャー施設などがあり、少し車を走らせると、国立公園や博物館へも行けます。ELSでは様々なアクティビティを用意しており、人気スポットへの訪問やスポーツイベント、近隣のシアター、博物館への訪問、アメリカ人をパートナーとした会話など多彩です。もちろんパナマの美しいビーチや自然公園への小旅行もあります。



QRコードを
スキャンしてください。

ACROSS NORTH AMERICA AND ACROSS THE GLOBE, EL

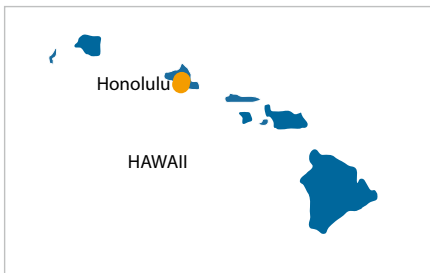

USA HAS A PERFECT LOCATION FOR YOU.



ELS: 国際教育のリーダー、その実績





© Copyright 2015 ELS Educational Services, Inc., a Berlitz company.

詳細については、最寄りのELS公認カウンセリング代理店までお問い合わせください。
(www.ELS.eduをご覧ください)

本カタログには、アラビア語、中国語(簡体)、中国語(繁体)、英語、日本語、韓国語、ポルトガル語、ロシア語、スペイン語、タイ語、トルコ語、ベトナム語版があります。

「ELS Language Centers」、「Contact America!」、「We Teach English to the World」は、ELS Educational Services, Inc.の登録商標です。その他の商標は、それぞれの所有者に属するものです。ELS Language Centersは、Berlitzの一部門です。

ETS、ETSのロゴ、およびTOEFL®は、Educational Testing Service(ETS)の登録商標です。Criterion®は、ETSのサービスマークであり、ETSから使用許可を得ています。

継続教育および訓練のための基準認定評議会(ACCET):1722 N Street NW, Washington, DC, 20036, (202)955-1113



米国ELS Language Centersは、米国教育庁長官が認めている継続教育および訓練のための基準認定評議会(ACCET)による認定を受けています。ELSスクールは以下のプログラム実施の承認を受けています。インテンシブプログラム、セミインテンシブプログラム、完全対策TOEFL® iBT受験準備プログラム、アメリカン・エクスプローラー・プログラム、ビジネス英語プログラム、CELTA、特別プログラム。当校は連邦法により、非移民外国人学生を登録することが認められています。ELS Language Centersは、以下の組織に加盟しています。

- American Association of Collegiate Registrars and Admissions Officers (AACRAO)
- English U.S.A.
- ALTO: Association of Language Travel Organisations
- NAFSA: Association of International Educators
- Teachers of English to Speakers of Other Languages (TESOL)
- AIEA (Association of International Education Administrators)
- AIRC (American International Recruitment Council)
- Canadian locations and programs accredited by Languages Canada

Universal Education Centre Pty. Ltd.
CRICOS Code: 00053J

ELS Educational Services Australia Pty. Ltd.
CRICOS 03357B